KEPLER SOCIETY KARRIERETAG

Broschüre mit allen Infos zur Job- & Karrieremesse der JKU!

MESSE-BROSCHÜRE

JKU KARRIERETAG

DEIN TAG. DEINE CHANCE.
29.11.2017, 9.30–16 UHR

JOHANNES KEPLER UNIVERSITÄT LINZ

Raiffeisen Landesbank Oberösterreich

HOFER

WILLHABEN

karriere.nachrichten.at

WILLHABEN

SUPER SCHNELL ZUM SUPER JOB

EINFACH SUCHEN & BEWERBEN.
IN MEHR ALS 12.000 AKTUELLEN JOBANZEIGEN.

jobs.willhaben.at

JKU KARRIERETAG MESSEBROSCHÜRE

INHALTSVERZEICHNIS

Vorwort des Rektors 2

Vorwort der KEPLER SOCIETY 3

Karrieretag-Checkliste 4

So bekommst du deinen Traumjob 6–9

Rahmenprogramm und Messespecials 10

Vorträge 11

Orientierungsplan 12–13

Ausstellerverzeichnis 14

Unternehmen 15–127

IMPRESSUM

Herausgeber KEPLER SOCIETY Karrierecenter GmbH **A** Altenberger Straße 69, 4040 Linz **T** 0732/2468-5133 **E** kepler-society@jku.at **W** ks.jku.at **Red.** Mag. Johannes Pracher, Florian Mayer **Karrieretag-Team** Florian Mayer (Projektleitung), Nicola Duda, Bianca Erlinger, Faten Mekhael, Stefan Pock **Druck** Trauner Druck, Linz **Auflage** 2.500 Stück **Gestaltung** FORMDENKER

Alle Rechte vorbehalten. Für Satz- oder Druckfehler wird keine Haftung übernommen. Bildrechte liegen beim jeweiligen Unternehmen und wurden zum Abdruck in dieser Publikation überlassen.

Redaktionsschluss: 13.10.2017

Univ.-Prof. Mag. Dr. Meinhard Lukas
Rektor der JKU Linz

LIEBE STUDIERENDE, LIEBE ALUMNI!

Am 29. November schafft das gewohnte Campusleben Platz – Platz für Ihre Karriere. Der JKU Karrieretag bietet Ihnen eine Plattform, um potenzielle Arbeitgeber zu treffen.

An der Johannes Kepler Universität erhalten Sie nicht nur eine fachlich gute Bildung. Unser Ziel ist es, Sie zu einer umfassend gebildeten Persönlichkeit zu entwickeln. Seien Sie vor allem neugierig und gestalten Sie. Dazu gehört auch, kritisch zu hinterfragen, zu führen und Verantwortung zu übernehmen. Suchen Sie sich Ihren Platz im Arbeitsleben gut aus. Die Entscheidung für eine/n ArbeitgeberIn nach dem Studium ist besonders wichtig für Ihre berufliche Weiterentwicklung. Sie wird Ihre Um- und Aufstiegschancen maßgeblich beeinflussen.
Mehr als 100 nationale und internationale Top-Unternehmen kommen am Karrieretag an die JKU, um Sie kennenzulernen. Nutzen Sie die Gelegenheit, sich ein Bild vom Arbeitsmarkt und Ihrer Employability zu machen. Lernen Sie Player und Branchen kennen, die Sie bisher noch nicht in Erwägung gezogen haben, und führen Sie viele Gespräche mit UnternehmensvertreterInnen.

Die Kepler Society hat ein spannendes Messe- und Rahmenprogramm organisiert. Sie steht Ihnen auch selbst mit Rat und Tat zur Seite, wenn es um den Berufseinstieg geht. Herzlichen Dank an die OrganisatorInnen und gutes Gelingen für den JKU Karrieretag 2017!

Univ.-Prof. Mag. Dr. Meinhard Lukas
Rektor der JKU Linz

DEIN TAG. DEINE CHANCE.

KR Dr. Gerhard Stürmer
Mag. Johannes Pracher
KEPLER SOCIETY

Zum 14. Mal findest du geballte Karrierechancen an einem Tag und an einem Ort. Der JKU Karrieretag, die Karrieremesse der KEPLER SOCIETY, ist dein Sprungbrett für den erfolgreichen Jobeinstieg.

Die KEPLER SOCIETY ist deine Ansprechpartnerin in den Bereichen Netzwerk, Karriere und Weiterbildung. Am Karrieretag kannst du mit deinem zukünftigen Arbeitgeber einfach und unkompliziert in Kontakt treten. Studierende und Absolvent/innen aller Fakultäten und Fachrichtungen finden am Karrieretag eine Vielzahl an Karrieremöglichkeiten. Konzerne und KMUs, NPOs und Start-Ups präsentieren sich am Campus und stehen für deine Fragen zur Verfügung.

Nichts zählt so viel wie der persönliche Kontakt – auch in Zeiten von Social Media. Umso wichtiger ist dein persönlicher Auftritt auf der Messe. Deshalb bieten wir auch spezielle Warm-Up Veranstaltungen vom Bewerbungstraining bis hin zum Bewerbungsfoto Shooting für den Karrieretag an. Im KEPLER SOCIETY Karrierecenter stehen wir dir außerdem das ganze Jahr für Karrierefragen, sowohl im Bereich des Karriereeinstieges, als auch des Karriereumstieges sowie der Unternehmensgründung zur Verfügung.

Wir wünschen dir einen erfolgreichen Karrieretag sowie alles Gute bei der Suche nach deinem zukünftigen Arbeitgeber.

KR Dr. Gerhard Stürmer und Mag. Johannes Pracher
Präsident und Geschäftsführer der KEPLER SOCIETY

FÜR DEN ERFOLGREICHEN MESSEBESUCH

KARRIERETAG-CHECKLISTE

Der JKU Karrieretag bietet dir die Möglichkeit, direkt am Campus der Universität deinen Traumjob zu finden. Um dich perfekt bei den Unternehmen zu präsentieren, solltest du dich gezielt vorbereiten. Damit du nichts Wichtiges vergisst, haben wir dir diese Checkliste zusammengestellt, die du beachten solltest.

1 IM VORFELD DES JKU KARRIERETAGES

1.1 Plane ein, Vorträge und Messespecials des Rahmenprogramms zu besuchen! ○
—Rahmenprogramm Seite 10–11

1.2 Wähle aus, welche Unternehmen du besuchen möchtest! ○
—Ausstellerverzeichnis Seite 14

1.3 Schaue dir die Unternehmensprofile an und hole gegebenenfalls weitere Infos ein! ○
—Unternehmensprofile Seite 15–127

1.4 Erstelle oder aktualisiere deinen Lebenslauf! ○
—Kostenloser CV-Check der KEPLER SOCIETY

1.5 Bereite eine prägnante, aber aussagekräftige Beschreibung über dich selbst vor! ○
—Weitere Tipps ab Seite 6

1.6 Wähle passende Kleidung aus, die dich und deinen Charakter unterstreicht! ○
—Weitere Tipps ab Seite 6

2 BEIM JKU KARRIERETAG

2.1 Mach' einen Rundgang und orientiere dich. Beim Infostand hilft man dir weiter! ○
—Orientierungsplan Seite 12–13

2.2 Starte mit einer kurzen Vorstellung deiner Person am Messestand. Stelle dann offene Fragen. Lass erkennen, dass du dich über das Unternehmen informiert hast! ○

2.3 Notiere nach Gesprächen stichwortartig den Ablauf, den Ansprechpartner oder deine Ansprechpartnerin und deren Kontaktmöglichkeiten! ○

3 NACH DEM JKU KARRIERETAG

3.1 Sortiere alle deine Eindrücke. Reflektiere die Gespräche! ○

3.2 Bewerbungen anhand des jeweiligen Unternehmenswunsches senden! ○
—Unternehmensprofile Seite 15–127

WAS STÄRKENREFLEXION UND FEEDBACK FÜR DEINE KARRIERE TUN KÖNNEN

BRINGE AUF DEN PUNKT WAS DICH AUSMACHT!

„Was würden Sie als Ihre Stärken bezeichnen?“ ist eine Frage die in Vorstellungsgesprächen gern gestellt wird. Hier nicht die Erwartungen des Gegenübers erfüllen zu wollen, sondern genau zu wissen, wer man ist und welche TALENTE man besitzt, ist der Schlüssel zum Erfolg.

Du musst deine Stärken erklären können, um dein Gegenüber zu überzeugen. Bring deshalb auf den Punkt was dich ausmacht!

Um authentisch zu sein braucht es mehr als die üblichen Schlagwörter und Standardfloskeln. Es bedarf einer intensiveren Auseinandersetzung mit den eigenen Fähigkeiten und Begabungen. Auf dem Weg zum angestrebten Traumjob lohnt es sich daher die eigenen Potenziale zu reflektieren und Feedback zu den individuellen Stärken einzuholen. **TalentLoop** heißt das digitale Tool, womit dir das ganz leicht gelingt.

... Stärken konkretisieren und gezielt einsetzen. TalentLoop unterstützt dich dabei, deine Fähigkeiten und Eigenschaften aus unterschiedlichen Blickwinkeln zu beleuchten. So bekommst du mit der Zeit ein immer klareres Bild von deinen Stärken.

... Feedback integrieren. Auch Freunde, Familie und Kollegen kommen zu Wort. Dieses Feedback wird zum 360° Blick auf deine Talente integriert und macht die Ergebnisse immer aussagekräftiger. Alle Erkenntnisse sind im digitalen Begleiter gesammelt und immer verfügbar.

... Entscheidungen auf Basis deiner Talente treffen. Mit der TalentLoop Entscheidungshilfe kannst du individuelle Alternativen für dich bewerten. Ganz gleich ob es sich um konkrete Job-Angebote, Aus- und Weiterbildungsmöglichkeiten oder Tätigkeiten in deiner Freizeit handelt.

Du wirst ~68.000 h in deinem Leben arbeiten. Verbringe diese mit dem was dir Freude bereitet! Lege bei der Jobsuche deshalb nicht vorrangig darauf Wert, den Erwartungen anderer zu entsprechen. Viel wichtiger ist es, genau zu wissen wer man ist und was einem liegt. Wer sich und seine wahren Qualitäten kennt, hat einen wesentlichen Vorteil im Bewerbungsverfahren.

STÄRKE DEINE KARRIERE – TALENTLOOP.INNOVIDUUM.AT

3 PUNKTE FÜR DEINE GELUNGENE BEWERBUNG

SO BEKOMMST DU DEINEN TRAUMJOB

1 DIE BEWERBUNGS-UNTERLAGEN

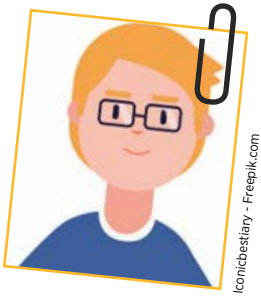

Iconicbestiary - Freepik.com

Nimm dir ausreichend Zeit um deine Bewerbungsunterlagen zu gestalten. Dein Lebenslauf und dein Anschreiben sind die Visitenkarte für deine Person. Setz dich gekonnt in Szene, um dich von den MitbewerberInnen abzuheben.

Checkliste zum Lebenslauf

Aller Anfang ist schwer, am besten startest du mit der Gestaltung deines Lebenslaufs – dieses Dokument ist das Herzstück einer jeden Bewerbung. Wichtig sind eine gute Übersicht und ein roter Faden. Gliedere den Lebenslauf tabellarisch, auf der linken Spalte führst du die Zeitangabe im Format Monat/Jahr an und auf der rechten Spalte platzierst du die dazugehörige Beschreibung. Im Idealfall umfasst der Lebenslauf 1-2 A4 Seiten, je nach Berufserfahrung. Zum Inhalt gehören:

- Persönliche Daten u. Bewerbungsfoto
- Ausbildung
- Berufserfahrung/Praktika
- Zusatzqualifikationen/Weiterbildung
- Fremdsprachenkenntnisse
- EDV-Kenntnisse
- Freizeitaktivitäten

Mit dem Anschreiben überzeugen

Das Motivationsschreiben oder auch Anschreiben genannt ist ca. 1 A4 Seite lang. Achte darauf eine Ansprechperson zu nennen, die Formulierung „Sehr geehrte Damen und Herren“ sollte vermieden werden. Arbeite im ersten Absatz den Bezug zur Firma heraus. Warum möchtest du genau bei diesem Unternehmen arbeiten? Was gefällt dir an der Firma? Danach stellst du deine Ausbildung und deine Stärken dar, die du mit Beispielen aus der (beruflichen) Praxis unterstreichst. Was ist dein Mehrwert für die Firma? Nenne auch deine Soft Skills. Konjunktive bei der Formulierung vermeiden und vergiss auf keinen Fall deine Kontaktdaten (E-Mail und Telefonnummer).

KLP-Formel – Auf die Präsentation deiner Person kommt es an

Die KLP-Formel von Hesse und Schrader gibt einen guten Überblick darüber, auf welche Kriterien die PersonalistInnen bei BewerberInnen achten:

- **K**ompetenz: Erfüllung der fachlichen Qualifikationen
- **L**eistungsmotivation: Motivation bzw. Motive, die hinter der Bewerbung stecken, Leistungsbereitschaft
- **P**ersönlichkeit: Übereinstimmung der Charaktereigenschaften mit der Unternehmensphilosophie

2 DAS VORSTELLUNGSGESPRÄCH
DER INHALT

Gratulation, Punkt 1 war erfolgreich! Deine Bewerbungsunterlagen haben überzeugt und du wurdest zum Bewerbungsgespräch eingeladen. Doch was gibt es hier zu beachten?

Jeder hat seine eigene Strategie, um zu überzeugen und sich von den anderen MitbewerberInnen abzuheben. Ein Aspekt ist jedoch für alle gleich: Wie bereite ich mich optimal auf ein Bewerbungsgespräch vor?

Es gibt kein Patentrezept, aber doch einige Punkte, die es hierbei zu beachten gilt. Nimm dir viel Zeit, schließlich geht es um dein Selbstmarketing.

Tipps für dein Vorstellungsgespräch

Bleibe authentisch! Präsentiere dich so, wie du bist. Gib echte Antworten und weiche nicht mit Standardantworten aus. Mach dir Gedanken über deine Ziele und Vorstellungen. Welche Stärken möchte ich im (zukünftigen) Job einsetzen? In welcher Arbeitsumgebung fühle ich mich wohl?

Typische Fragen:

- Erzählen Sie uns doch einmal etwas über sich!
- Warum haben Sie sich bei uns beworben?
- Wieso sind Sie der/die richtige KandidatIn?
- Was wissen Sie über unser Unternehmen?
- Wie gut kennen Sie unsere Branche bzw. unser Arbeitsfeld?
- Wo sehen Sie sich in 5/10 Jahren?
- Was bedeutet für Sie Erfolg?
- Was sind Ihre Stärken bzw. Schwächen?
- Was glauben Sie, wie schätzen andere Sie ein?
- Was sind für Sie die wichtigsten Eigenschaften im Berufsleben?

Es ist empfehlenswert sich für ein Vorstellungsgespräch ausreichend vorzubereiten. Darauf zu hoffen, dass dir irgendetwas einfallen wird, ist keine gute Lösung. Nimm einen Stift zur Hand und notiere dir die wichtigsten Gedanken zu den jeweiligen Fragen. Eine schlechte Vorbereitung merkst du daran, wenn du dich über gewisse Antworten im Nachhinein ärgerst. Mit der Zeit wirst du Routine bekommen – dennoch ist und bleibt das Bewerbungsgespräch eine Stresssituation für jeden.

Heikle Fragen und Stressfragen:

- Ihre Tätigkeit beim letzten Arbeitgeber war nicht sehr lange. Was garantiert uns, dass Sie sich auch zukünftig nicht so verhalten?
- Sind Sie mit Ihrem Studium nicht über-/unterqualifiziert für diese Stelle?
- Die Noten in Ihrem Abschlusszeugnis sind ziemlich schlecht.
- Nennen Sie eine berufliche Situation, wo Ihre Arbeit kritisiert wurde.

Tim Gouw@punttim / unsplash.com

Lass dich durch solche Fragen nicht aus der Ruhe bringen. Antworte überlegt und ruhig. Der/Die PersonalistIn möchte (vor allem) sehen, wie du mit einer Stresssituation umgehst.

Stelle eine Gegenfrage wie z.B. „Wie meinen Sie das?“ um Zeit zu gewinnen. Auch kannst du ein positives Beispiel nennen, das lenkt vom negativen Aspekt ab.

Unzulässige Fragen:

1. Wie sieht es bei Ihnen mit Kinderplanung aus? (Ausnahme: Der Fötus ist durch die neue Tätigkeit gefährdet)
2. Haben Sie Vorstrafen? (Ausnahme: Die Vorstrafe hat Auswirkungen auf die berufliche Tätigkeit, z.B. Verkehrsdelikt bei KraftfahrerInnen)
3. Haben Sie gesundheitliche Beeinträchtigungen bzw. sind krank? (Ausnahme: Die Arbeitstätigkeiten sind aufgrund des Gesundheitszustandes nicht ausführbar.)

In Österreich sind diese Fragen nicht zulässig. Daher ist es dir erlaubt nicht wahrheitsgemäß zu antworten.

Dont‘s im Vorstellungsgespräch

Es gibt einige Fettnäpfchen, die du als BewerberIn unbedingt vermeiden solltest. Beispielsweise ist es ein Knock-out-Kriterium, wenn du dich vorab nicht über das Unternehmen informiert hast. Recherchiere das Leitbild und die Geschäftsberichte. Auch schlechtes Benehmen ist hinderlich – grüße, schaue deinem/deiner GesprächspartnerIn in die Augen.

Keine Freude haben Personalfachleute, wenn Sie merken, dass die Angaben im Lebenslauf nicht der Wahrheit entsprechen. BewerberInnen wirken desinteressiert, wenn Sie keine Fragen stellen. Überleg dir bereits im Vorfeld Fragen, die dich interessieren.

Zu guter Letzt ...

Ruhe dich vorab gut aus und komm motiviert zum Vorstellungsgespräch. Sei von dir selbst überzeugt, dann wird das Gespräch auch positiv verlaufen und selbst eine Stressfrage wie „Wie würden Sie einem sehbeeinträchtigten Menschen die Farbe lila erklären?“ kann dich nicht aus der Ruhe bringen.

3 DAS VORSTELLUNGSGESPRÄCH
DIE KÖRPERSPRACHE

Der erste Eindruck ist entscheidend
Viele WissenschaftlerInnen vertreten die Ansicht, dass der erste Eindruck, den wir über einen Menschen gewinnen, innerhalb der ersten 20 Sekunden entsteht. Wir fällen ein Urteil noch bevor wir mit der Person gesprochen haben. Die Mehrheit des ersten Eindrucks wird durch Haltung, Gestik, Mimik, Stimme (Tonfall) und Kleidung beeinflusst. Weniger Bedeutung wird hingegen den Worten beigemessen. Schlussendlich ist der Gesamteindruck entscheidend.

Körperhaltung, Begrüßung und Händedruck :
Nutze die Körpersprache für dich. Es ist nicht leicht die eigene Körpersprache zu verändern, aber es ist teilweise durchaus erlernbar.

Hier sind einige Tipps zur **Körperhaltung:**
- Achte auf eine entspannte Körperhaltung.
- Stehe fest auf dem Boden – die Beine sollten schulterbreit sein.
- Halte deinen Kopf hoch.

Bei der **Begrüßung** solltest du auf Sympathie setzen. Lächle freundlich und gehe positiv in die Situation hinein. Vertraue auf deine Stärken und deine Fähigkeiten, dann strahlst du auch eine positive Einstellung aus.

Sowohl im Vorstellungsgespräch als auch im Assessment-Center wirst du zu Beginn gebeten dich selbst zu präsentieren. Achte darauf, dass deine **Selbstpräsentation** auf den gewünschten Job ausgerichtet ist. Gewinnst du bereits hier viele Sympathien, wird sich dieses positive Bild auf den weiteren Verlauf des Vorstellungsgesprächs bzw. Assessment-Centers auswirken:

Schaue während des Gesprächs deinem/deiner GesprächspartnerIn ins Gesicht und nicht auf den Boden oder auf die Decke. Sei konzentriert und mache deutlich, dass du dem Gespräch folgst. Zeige dies durch nonverbale Äußerungen wie Kopfnicken. Sprich deutlich und gut verständlich. Achte darauf interessant zu reden, also nicht mit monotoner Stimmlage.

Der perfekte **Händedruck** lässt sich üben. Männer sollten darauf achten, dass der Handdruck nicht zu fest ist – bei den Damen ist oft das Gegenteil der Fall.

Nonverbale Signale nicht überbewerten
Achte daher gezielt auf deine nonverbalen Aussagen und setze zum Beispiel deine Körperhaltung gekonnt ein: Mit einer offenen Haltung strahlst du Selbstbewusstsein aus! Viel Erfolg!

Makyzz - Freepik.com

RAHMENPROGRAMM JKU KARRIERETAG 2017

Studium abgeschlossen. Bereit für die Arbeitswelt. Doch die letzte Hürde vor dem Traumjob ist geblieben: die gelungene Bewerbung. Ohne ansprechende und überzeugende Bewerbung sind die Chancen auf den Job, trotz guter Eignung, oft sehr gering. Eine gute Vorbereitung ist somit wichtig. Daher ist das Rahmenprogramm mit allen Vorträgen und Messespecials gänzlich auf dieses Thema ausgerichtet.

Erfahre im Rahmen der Vorträge, welche Fehler du während dem Bewerbungsprozess auf keinen Fall machen darfst und welche Fettnäpfchen hier lauern, wie du böse Überraschungen bei einer Gehaltsverhandlung verhinderst und warum du den Arbeitsvertrag auf keinen Fall ungelesen unterschreiben solltest oder wie du online deinen Wunsch-Job findest, ohne an den Tücken einer Online-Bewerbung zu scheitern.

Florian Mayer
Projektleitung JKU Karrieretag
florian.mayer@jku.at

MESSESPECIALS (Raum K 001 A)

SPEED-CV-CHECK

Komm mit deinen ausgedruckten Bewerbungsunterlagen vorbei und lass sie dir optimieren. Erhalte wertvolle Tipps wie du deinen Lebenslauf ansprechend und übersichtlich gestaltest und welche Informationen von dir (nicht) unbedingt enthalten sein sollen.

Mit Mag. Alexandra Slezak, BA
alexandra.slezak@jku.at

10–12, 13–15.30 Uhr

KARRIEREBERATUNG

Hier erhältst du Infos und Empfehlungen rund um den beruflichen Orientierungs- und Bewerbungsprozess. Bei den Fragen, die über einen Check der Bewerbungsunterlagen hinausgehen, unterstütze ich dich bei der Abklärung deiner beruflichen Ziele und bei der Entscheidungsfindung.

Mit Mag. Maria Silwanis, MA
maria.silwanis@jku.at

10–12, 13–15.30 Uhr

GRÖSSTE FALLEN IM BEWERBUNGSPROZESS

1 **VORTRAG MIT MAG. (FH) WALTRAUD GÖTSCHL (FERCHAU)**

Für eine Bewerbung um deinen Traumjob gibt es meist nur eine Chance. Umso wichtiger ist es daher, auf die Bewerbung gut vorbereitet zu sein und diese Chance auch zu nutzen! Während der Bewerbungsphase kann viel schiefgehen …

Es ist also unerlässlich über die möglichen Fallen im Bewerbungsgespräch Bescheid zu wissen, um diese Fallen souverän zu meistern. Die Vorbereitung lässt sich in 3 Teile unterteilen: Erstellung der Bewerbungsunterlagen, Gesprächsvorbereitung und Verhalten im Gespräch. In diesem Vortrag erfährst du, wie du deinen Lebenslauf und dein Anschreiben attraktiv gestaltest und was dabei K.O.-Kriterien für einen Personalisten darstellen, beziehungsweise wie du dich im persönlichen Gespräch verhalten musst und auf welche Fragen du unbedingt eine Antwort parat haben solltest.

10.00–11.00 Uhr

Raum K 033 C

Referentin
Mag. (FH) Waltraud Götschl ist Personalreferentin bei Ferchau. Ihr Schwerpunkt liegt dabei auf der Rekrutierung von technisch höher-qualifiziertem Personal.

GEHALTSVERHANDLUNG UND ARBEITSVERTRAG

2 **INFOTAINMENT MIT BERNHARD WINKLER UND CHRISTINA AUSSERWÖGER (TRESCON)**

Die Bewerbung läuft gut und der Traumjob ist in greifbarer Nähe- jetzt geht's aber noch ans Eingemachte: Die Gehaltsverhandlung und der Arbeitsvertrag.

Jeder möchte ein gutes Gehalt, doch wieviel kann man fordern, ohne den ersehnten Job aufs Spiel zu setzen? Erfahre, wie du dich vorbereitest, wie Gehaltsbandbreiten deines Jobs aussehen, welche Argumente du in petto haben musst, wo du ansetzt und was du besser nicht sagst. Nach der erfolgreichen Gehaltsverhandlung trennt dich nur noch eine Unterschrift auf dem Arbeitsvertrag von deinem neuen Job. Welche wichtigen Bestimmungen enthalten sein können und was sie bedeuten, machen Bernhard Winkler und Christina Ausserwöger in einer Infotainment-Session erlebbar.

11.30–12.30 Uhr

Raum K 033 C

Referent
Dr. Bernhard Winkler, MBA CMC und Christina Ausserwöger, MA sind seit vielen Jahren bei TRESCON als Personalprofis und Consultants tätig.

BITTE ONLINE BEWERBEN! ABER WIE?

3 **VORTRAG MIT MAG. MICHAELA MOSER, M.A. (EPUNKT INTERNET RECRUITING GMBH)**

Im Zeitalter der Digitalisierung verlagern sich Bereiche des täglichen Lebens ins Internet – auch Bewerbungsprozesse gestalten sich zunehmend digitaler. „Online-Reputation" oder „Online Bewerbungstools" sollten für Bewerber keine Fremdwörter sein.

In diesem Vortrag erfährst du, wie du den Weg durch den „Online-Bewerbungsdschungel" am besten meisterst, wie du im Internet die passenden Jobausschreibungen findest und sie richtig interpretierst. Neben allgemeinen Tipps zur (Online-)Bewerbung und zur Präsentation deiner „Ich-Marke" im Web, wird Michaela Moser auch aus dem Recruiting-Alltag erzählen.

13.30–14.30 Uhr

Raum K 033 C

Referentin
Mag. Michaela Moser, M.A. ist Head of Sourcing bei der epunkt Internet Recruiting GmbH und selbst JKU-Absolventin.

ORIENTIERUNGSPLAN JKU KARRIERETAG 2017

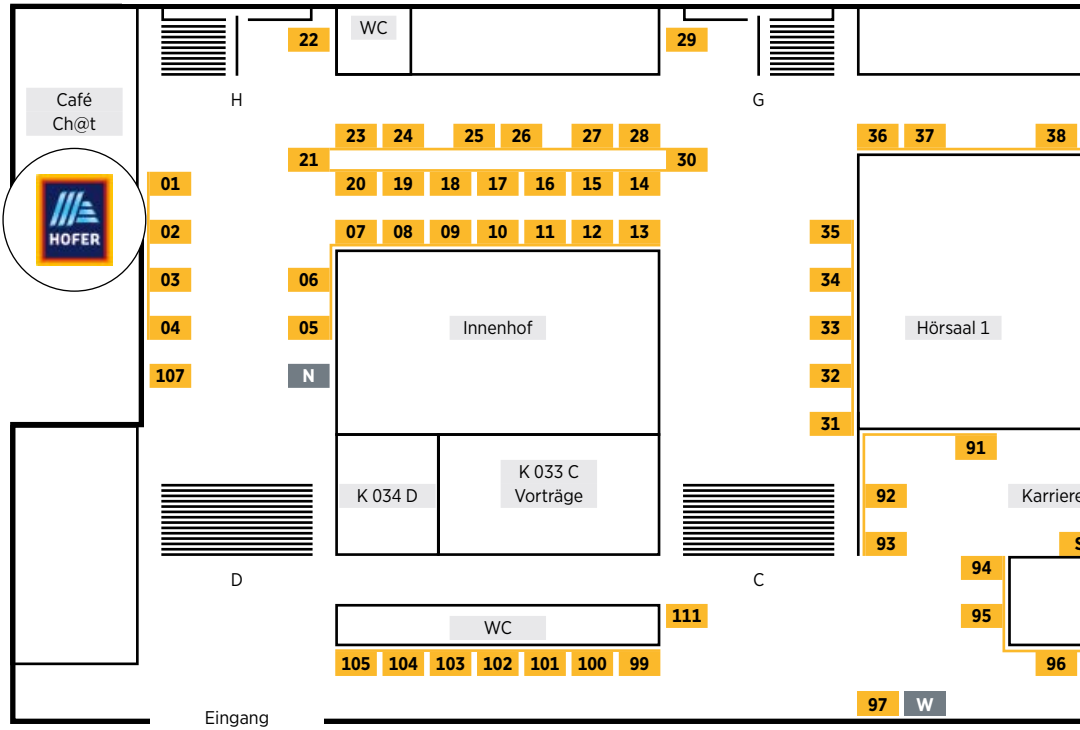

26	7Lytix GmbH	38
31	Abatec Group AG	42
34	Accenture GmbH	45
50+51	Arbeitsmarktservice Oberösterreich	63
88	B&R Industrial Automation GmbH	104
25	Babtec Informationssysteme GmbH	37
96	BDO Austria GmbH	112
61	bet-at-home.com Entertainment GmbH	74
30	BE-terna	41
41	BMD Systemhaus Gesmbh	54
40	BNP	53
69	Borealis	84
94	Borland Entwicklung GmbH/Micro Focus	110
53	Bosch – Gruppe Österreich	65
112	Brau Union Österreich AG	127
20	BRP-Rotax GmbH & Co. KG	32
17	Bundesministerium für Finanzen	29
91	Business Upper Austria	107
3	Calpana Business Consulting GmbH	16
39	Celum GmbH	52
108	CNT Management Consulting GmbH	122
67	DCCS GmbH_it Business Solutions	81
10	Deloitte	23
71	d-fine Austria GmbH	86
37	diefinanzplaner Online GmbH	49
73	dr. mayer GmbH	88
79	Dräxlmaier Group	93
87	Drei Banken EDV GmbH	103

33	ekey biometric systems GmbH	44
104	Energie AG Oberösterreich	119
24	Engel Austria GmbH	36
45	Engineering Center Steyr/Magna Powertrain	58
109	Enova Engineering	123
83	epunkt Internet Recruiting GmbH	97
5	Escad Austria GmbH	18
95	EV Group GmbH	111
80	Evonik Fibres GmbH	94
43	EY (Ernst & Young)	56
72	Fabasoft	87
32	Ferchau Engineering Austria GmbH	43
58	Frauscher Sensortechnik GmbH	70
77	Fronius International GmbH	91
56	Ginzinger Electronic Systems GmbH	68
12	Grant Thornton	25
16	Greiner Gruppe	28
13	Hainzl Industriesysteme GmbH	26
23	Haslinger/Nagele & Partner Rechtsanwälte	35
101	Hexcel Composites GmbH & Co. KG	116
1+2	Hofer KG	15
99	Hofer Powertrain	114
52	ICON Wirtschaftstreuhand GmbH	64
86	Infineon Technologies Austria GmbH	102
74+75	Intel Austria	89
18	IVM Technical Consultants	30
107	Keba AG	121
INFO	Kepler Society	99

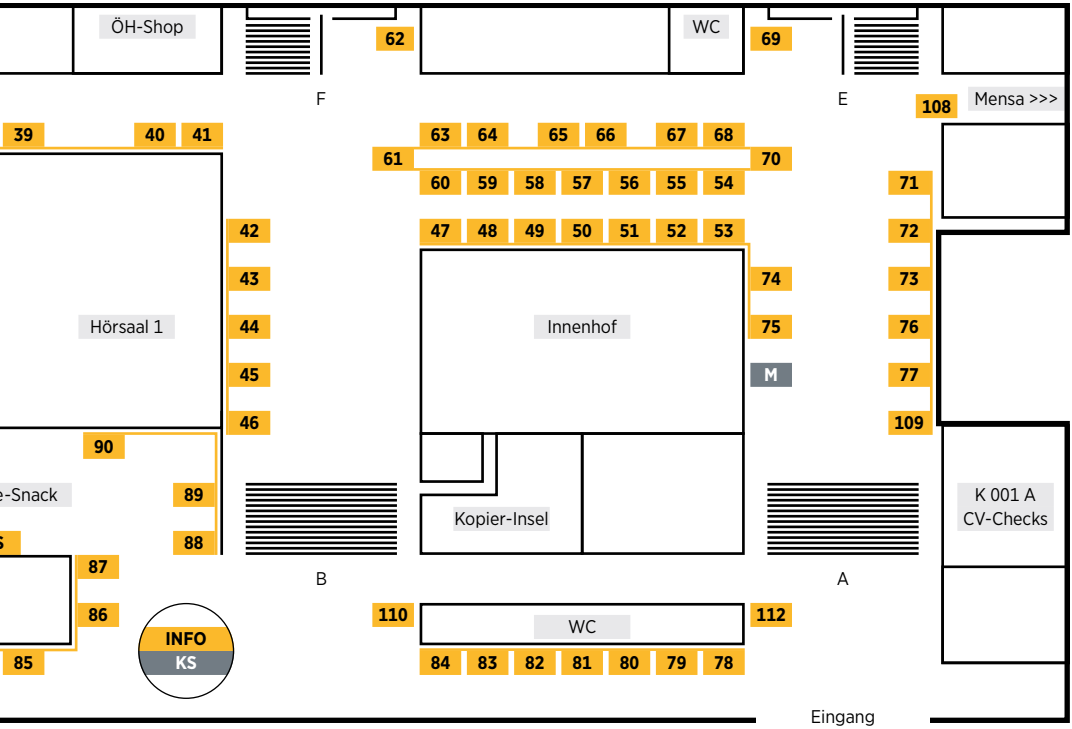

19	Kern Engineering Careers	31
76	Knorr-Bremse/IFE	90
9	KPMG Austria GmbH	22
85	KTM Group	100
7	Land Oberösterreich	20
64	LBG Österreich GmbH	78
57	LeitnerLeitner	69
100	Lenzing AG	115
68	Lidl Österreich	82
35	Linz AG	46
59+60	Linz Center Of Mechatronics GmbH	73
103	Meierhofer Österreich GmbH	118
63	Miba AG	77
90	MIC	106
84	Mindbreeze GmbH	98
49	Oberbank AG	62
11	Oberösterreichische Versicherung AG	24
62	Oö Rechtsanwaltskammer	76
38	OVB Allfinanzvermittlungs GmbH	50
89	Palfinger	105
98	Pollmann International GmbH	113
59+60	Polymer Competence Center Leoben	73
47	Polytec Group	60
93	Prime Force	109
59+60	Profactor GmbH	73
65	PwC Österreich GmbH	79
55	Raiffeisen Software GmbH	67
21	Raiffeisenlandesbank Oberösterreich	33
59+60	Recendt GmbH	73
82	RZL Software GmbH	96
48	Saxinger, Chalupsky & Partner Rechtsanwälte	61
44	Silhouette International Schmied AG	57
102	Smartbow GmbH	117
4	Smarter Ecommerce GmbH (SMEC)	17
66	Software Quality Experts GmbH	80
92	Sophos	108
46	Spar ICS	59
78	Sparkasse Oberösterreich	92
42	Sportradar	55
105	Stiwa Group	120
36	TCG Unitech GmbH / TCG Systemtechnik	48
6	TGW Logistics Group GmbH	19
81	Tiger Coatings GmbH & Co. KG	95
22	TRUMPF Maschinen Austria GmbH & Co. KG	34
111	Uniconsult	126
59+60	Upper Austrian Research	72
29	Vace Engineering GmbH	40
14+15	voestalpine Stahl GmbH	27
8	Volkskreditbank AG	21
110	Wastian GmbH	124
70	x-tention Informationstechnologie GmbH	85
27+28	XXXLutz KG	39
54	ZKW Group GmbH	66
M	Die Macher	
N	Oberösterreichische Nachrichten	
W	willhaben.at	

VERZEICHNIS AUSSTELLENDER UNTERNEHMEN 2017

UNTERNEHMEN	J	S	T	SEITE
7Lytix GmbH		S	T	38
Abatec Group AG			T	42
Accenture GmbH		S	T	45
Arbeitsmarktservice Oberösterreich	J	S	T	63
B&R Industrial Automation GmbH		S	T	104
Babtec Informationssysteme GmbH		S	T	37
BDO Austria GmbH	J	S		112
bet-at-home.com Entertainment GmbH		S	T	74
BE-terna		S	T	41
BMD Systemhaus Gesmbh		S	T	54
BNP	J	S		53
Borealis		S	T	84
Borland Entwicklung GmbH/Micro Focus		S	T	110
Bosch – Gruppe Österreich			T	65
Brau Union Österreich AG	J	S	T	127
BRP-Rotax GmbH & Co. KG		S	T	32
Bundesministerium für Finanzen	J	S		29
Business Upper Austria		S	T	107
Calpana Business Consulting GmbH		S	T	16
Celum GmbH		S	T	52
CNT Management Consulting GmbH		S	T	122
DCCS GmbH_it Business Solutions		S	T	81
Deloitte	J	S	T	23
d-fine Austria GmbH		S	T	86
diefinanzplaner Online GmbH	J	S	T	49
dr. mayer GmbH	J	S		88
Dräxlmaier Group	J	S	T	93
Drei Banken EDV GmbH		S	T	103
ekey biometric systems GmbH		S	T	44
Energie AG Oberösterreich		S	T	119
Engel Austria GmbH		S	T	36
Engineering Center Steyr/Magna Powertrain		S	T	58
Enova Engineering			T	123
epunkt Internet Recruiting GmbH		S	T	97
Escad Austria GmbH		S	T	18
EV Group GmbH		S	T	111
Evonik Fibres GmbH			T	94
EY (Ernst & Young)	J	S	T	56
Fabasoft		S	T	87
Ferchau Engineering Austria GmbH	J		T	43
Frauscher Sensortechnik GmbH		S	T	70
Fronius International GmbH		S	T	91
Ginzinger Electronic Systems GmbH			T	68
Grant Thornton		S	T	25
Greiner Gruppe		S	T	28
Hainzl Industriesysteme GmbH		S	T	26
Haslinger/Nagele & Partner Rechtsanwälte	J			35
Hexcel Composites GmbH & Co. KG		S	T	116
Hofer KG	J	S		15
Hofer Powertrain			T	114
ICON Wirtschaftstreuhand GmbH		S		64
Infineon Technologies Austria GmbH			T	102
Intel Austria			T	89
IVM Technical Consultants			T	30
Keba AG		S	T	121

UNTERNEHMEN	J	S	T	SEITE
Kepler Society	J	S	T	99
Kern Engineering Careers		S	T	31
Knorr-Bremse/IFE			T	90
KPMG Austria GmbH	J	S	T	22
KTM Group		S	T	100
Land Oberösterreich	J	S	T	20
LBG Österreich GmbH	J	S		78
LeitnerLeitner	J	S		69
Lenzing AG			T	115
Lidl Österreich	J	S	T	82
Linz AG		S	T	46
Linz Center Of Mechatronics GmbH			T	73
Meierhofer Österreich GmbH		S	T	118
Miba AG		S	T	77
MIC		S	T	106
Mindbreeze GmbH		S	T	98
Oberbank AG	J	S	T	62
Oberösterreichische Versicherung AG	J	S	T	24
Oö Rechtsanwaltskammer	J			76
OVB Allfinanzvermittlungs GmbH		S		50
Palfinger		S	T	105
Pollmann International GmbH		S	T	113
Polymer Competence Center Leoben			T	73
Polytec Group		S	T	60
Prime Force		S	T	109
Profactor GmbH			T	73
PwC Österreich GmbH	J	S	T	79
Raiffeisen Software GmbH		S	T	67
Raiffeisenlandesbank Oberösterreich	J	S	T	33
Recendt GmbH			T	73
RZL Software GmbH		S	T	96
Saxinger, Chalupsky & Partner	J	S		61
Silhouette International Schmied AG		S	T	57
Smartbow GmbH		S	T	117
Smarter Ecommerce GmbH (SMEC)		S	T	17
Software Quality Experts GmbH			T	80
Sophos		S	T	108
Spar ICS		S	T	59
Sparkasse Oberösterreich	J	S		92
Sportradar	J	S	T	55
Stiwa Group			T	120
TCG Unitech GmbH / TCG Systemtechnik		S	T	48
TGW Logistics Group GmbH		S	T	19
Tiger Coatings GmbH & Co. KG			T	95
TRUMPF Maschinen Austria GmbH & Co. KG		S	T	34
Uniconsult	J	S	T	126
Upper Austrian Research			T	72
Vace Engineering GmbH	J	S	T	40
voestalpine Stahl GmbH	J	S	T	27
Volkskreditbank AG	J	S		21
Wastian GmbH			T	124
x-tention Informationstechnologie GmbH		S	T	85
XXXLutz KG	J	S	T	39
ZKW Group GmbH		S	T	66

Legende: **J** (JUS) **S** (SOWI) **T** (TNF)

HOFER KG

Branche
Handel

Adresse
Hofer Straße 1
3382 Loosdorf
geschaeftsfuehrung.ldf@hofer.at

MESSESTAND AM JKU KARRIERETAG **1+2**

Hofer ist Österreichs beliebtester Lebensmitteleinzelhändler. Für diesen Erfolg sind über 10.000 engagierte Mitarbeiter verantwortlich. Aus diesem Grund stellen wir den Menschen klar in den Mittelpunkt unseres unternehmerischen Handelns. Diesen Weg wollen wir auch zukünftig – vielleicht schon bald mit Ihnen als Managementnachwuchs – gehen.
Ein spannendes und abwechslungsreiches Aufgabengebiet erwartet Akademiker/innen als Regionalverkaufsleiter/in. In dieser Position haben unsere Führungskräfte Verantwortung für über 100 Mitarbeiter/innen und den wirtschaftlichen Erfolg ihrer Filialen. Sie handeln in ihrer Rolle sowohl nachhaltig als auch unternehmerisch. Besonderen Wert legen sie dabei auf ein faires und respektvolles Miteinander.

Ihre Persönlichkeit
- Freude am Führen und Motivieren eines Teams
- Ausgeprägte Kommunikations- und Kooperationsfähigkeiten
- Verantwortungsbewusste und ergebnisorientierte Arbeitsweise
- Wirtschaftliches, innovatives und ganzheitliches Denken
- Volles Engagement und internationale Flexibilität

Ihre Qualifikationen
- Abgeschlossene akademische Ausbildung (FH/Universität) mit mind. 180 ECTS
- Überdurchschnittliche Studienerfolge von Vorteil
- Begeisterung für den Handel

Dabei sein zahlt sich aus!
- Überdurchschnittlich hohes Gehalt (Brutto-Jahresgehalt (auf Vollzeitbasis) von € 67.200,- zum Einstieg, bis € 106.000,- in der Endstufe)
- Aus- und Weiterbildung im Rahmen der Hofer Akademie
- Flexible Zeiteinteilung
- Möglichkeit eines mehrmonatigen Sabbaticals
- Systematisches Karrieremanagement
- Ausgezeichnete Entwicklungsperspektiven im In- und Ausland
- Regelmäßige Teambuilding Events
- Neutraler Audi A4 als Firmen-PKW und iPhone als Firmentelefon, jeweils auch zur privaten Nutzung

Ihre 3 Wege ins Hofer Management
- Traineeprogramm zum Regionalverkaufsleiter
- Traineeprogramm samt dualem Master-Studium zum Regionalverkaufsleiter
- Managementpraktikum (1–6 Monate)

Interessiert? Wir freuen uns auf Ihren Besuch an unserem Messestand und Ihre Bewerbung unter karriere.hofer.at.

UNTERNEHMENSDATEN UND BEWERBERINFOS

Beschäftigte	Niederlassungen	Standorte	Aufgaben
in AT: 10.000	in AT: 7	über 470 in AT	Management
Int'l: 120.000	Int'l: 80		

GESUCHTE STUDIENRICHTUNGEN

JUS
- **Rechtswissenschaften**

SOWI
- **Wirtschaftswissenschaften**
- **Wirtschaftspädagogik**
- **Sozialwirtschaft**
- Soziologie
- Statistik
- **Wirtschaftsinformatik**

TNF
- Informatik
- Mathemathik
- Informationselektronik
- Mechatronik
- Physik
- Chemie
- Kunststofftechnik

DEINE ANSPRECHPERSON

DI Markus Freytag
Geschäftsführer

KONTAKT FÜR BEWERBER

www.karriere.hofer.at
geschaeftsfuehrung.ldf@hofer.at
02754/73344120

CALPANA BUSINESS CONSULTING GMBH

Branche
Software und IT, Beratung/Consulting

Adresse
Blumauerstraße 43
4020 Linz
www.calpana.com

MESSESTAND AM JKU KARRIERETAG 3

GESUCHTE STUDIENRICHTUNGEN

JUS
- Rechtswissenschaften

SOWI
- Wirtschaftswissenschaften
- Wirtschaftspädagogik
- Sozialwirtschaft
- Soziologie
- Statistik
- **Wirtschaftsinformatik**

TNF
- **Informatik**
- Mathematik
- Informationselektronik
- Mechatronik
- Physik
- Chemie
- Kunststofftechnik

DEINE ANSPRECHPERSONEN

Mag. Gerold Mifka
Gerold.Mifka@calpana.com

Dipl.-Ing. Lukas Memelauer, BSc
Lukas.Memelauer@calpana.com

KONTAKT FÜR BEWERBER

www.calpana.com
bewerbung@calpana.com
+43 732 601216

UNTERNEHMENSPROFIL

CALPANA business consulting GmbH ist ein eigentümergeführtes Beratungs- und Softwareunternehmen aus Linz in Österreich.

Wir sind Spezialisten für Risikomanagement. Unser Fokus liegt dabei sowohl auf dem Information Risk Management, als auch auf dem Enterprise Risk Management.

Mit dem Risikomanagement Informationssystem CRISAM® stellen wir eine flexible und innovative Standardlösung bereit, um das komplexe Thema Risikomanagement nachhaltig und erfolgreich im Unternehmen zu verankern. Gemeinsam mit unseren Kunden etablieren wir das Risikomanagement im Unternehmen. Wir ermöglichen durch unseren wertorientierten Ansatz zur Risikomessung eine Entscheidungsfindung und Steuerung auf quantitativer Basis. Die Nachvollziehbarkeit der Prozesse und Ergebnisse ist uns dabei ein besonderes Anliegen.

Unsere Mitarbeiter zählen zu den besten ihres Faches. Sie übernehmen eine tragende Rolle bei der Entwicklung des Risikomanagements in Deutschland, Österreich, der Schweiz und in Liechtenstein. Dadurch können wir unsere Kunden immer am aktuellsten Stand der wissenschaftlichen Entwicklung beraten.

UNTERNEHMENSDATEN

Beschäftigte
in AT: 22
Int'l: k.A.

Niederlassungen
in AT: 1
Int'l: k.A.

Standorte
Linz

BEWERBERINFOS

Aufgaben Jungakademiker
Projektverantwortung nach erfolgreicher Einarbeitung

Internationale Karrieremöglichkeiten
✓ CALPANA ist für große internationale Konzerne tätig

Was uns wichtig ist
Offene und lösungsorientierte Persönlichkeit, Teamgeist, Erfahrung in der Softwareentwicklung (bevorzugt Angular/Typescript/C#) bei Entwicklern, weitreichende Präsentations- und Moderationsfähigkeiten auf Managementebene bei Consultants, Affinität zu Informationstechnologien und Statistik.

Bewerbungsmodus
Vorstellungsgespräch

SMARTER ECOMMERCE GMBH (SMEC)

Branche
Software & IT sowie Online-Marketing

Adresse
Peter-Behrens-Platz 9
4020 Linz
www.smarter-ecommerce.com

smec

MESSESTAND AM JKU KARRIERETAG 4

UNTERNEHMENSPROFIL

smec vereint die Enthusiasten für softwarebasiertes Search Engine Advertising in Linz. Seit 2007 entwickelt ein internationales Team aus Software-Entwicklern, Data Scientists und Online-Marketing-Managern datengetriebene Produkte für weltweit über 500 Kunden aus den unterschiedlichsten Branchen.

Bei smec sind Konzeption, Produktentwicklung, Design, Software Development und Marketing eng miteinander verbunden. In unserer SE-Abteilung leben wir Daily Stand Up's und Tech-Plauscherl genauso wie einen state-of-the-art Technologie-Stack. Dieser reicht von Java über Scala hin zu JavaScript, HTML und CSS - und das auf den unterschiedlichsten Plattformen wie Spring, Gradle, Node Js, Angular und Twitter Bootstrap.

Doch nicht nur im Bereich der Softwareentwicklung weiß smec zu überzeugen. Das international agierende Unternehmen beschäftigt momentan über 50 Online Marketing Experten. Zu den Kunden zählen namhafte Unternehmen wie Hartlauer, Bipa, Universal, Schäfer Shop, Eventim oder Carrera.

Seit Sommer 2017 ist smec in der Linzer Tabakfabrik angesiedelt, dem Hotspot für Kreativwirtschaft und Start-Ups in Linz.

UNTERNEHMENSDATEN

Beschäftigte
in AT: 100
Int'l: k.A.

Niederlassungen
in AT: 1
Int'l: k.A.

Standorte
Linz

BEWERBERINFOS

Aufgaben Jungakademiker
Großer Gestaltungsspielraum

Internationale Karrieremöglichkeiten
☐ Nein

Was uns wichtig ist
Wir suchen Mitarbeiter die Freude daran haben etwas zu bewegen. Wir haben große Ziele und setzen alles daran diese auch zu erreichen. Eigenverantwortung, Eigeninitiative und Lust an Innovation zeichnen uns aus. Was ist uns noch wichtig? Gute Backkünste, denn wir lieben Kuchen.

Bewerbungsmodus
Meist zwei Interviews bei uns vor Ort. Bei jedem dieser Termine sind Mitarbeiter der Fachabteilung vertreten, denn Teamfit ist uns wichtig. Jede Einstellung wird von der jeweiligen Abteilung aktiv mitbestimmt. Doch du kannst uns auch einfach in unserem Büro in der Tabakfabrik besuchen kommen. Ganz unverbindlich.

GESUCHTE STUDIENRICHTUNGEN

JUS
Rechtswissenschaften

SOWI
Wirtschaftswissenschaften
Wirtschaftspädagogik
Sozialwirtschaft
Soziologie
Statistik
Wirtschaftsinformatik

TNF
Informatik
Mathematik
Informationselektronik
Mechatronik
Physik
Chemie
Kunststofftechnik

DEINE ANSPRECHPERSONEN

Andreas Geiblinger, Head of HR, andreas.geiblinger@smarter-ecommerce.com

Florian Englich, HR Manager, florian.englich@smarter-ecommerce.com

KONTAKT FÜR BEWERBER

smarter-ecommerce.com
join@smarter-ecommerce.com

ESCAD AUSTRIA GMBH

Branche
Forschung und Entwicklung
Automobil / Zulieferer
Smarte Robotik

Adresse
Johann-Roithner Straße 131
4050 Traun
www.escad-austria.at

MESSESTAND AM JKU KARRIERETAG 5

GESUCHTE STUDIENRICHTUNGEN

JUS
Rechtswissenschaften

SOWI
Wirtschaftswissenschaften
Wirtschaftspädagogik
Sozialwirtschaft
Soziologie
Statistik
Wirtschaftsinformatik

TNF
Informatik
Mathematik
Informationselektronik
Mechatronik
Physik
Chemie
Kunststofftechnik

DEINE ANSPRECHPERSONEN

Dr. Peter Muckenhuber
Niederlassungsleiter OÖ
traun@escad-austria.at

Susanne Fichtinger
Assistenz
traun@escad-austria.at

KONTAKT FÜR BEWERBER

www.escad-austria.at
www.facebook.com/escadAut
07229 90303 20

UNTERNEHMENSPROFIL

ESCAD Austria ist ein international führender Anbieter für innovative Produkte, Technologien und Dienstleistungen. Das Gesamtunternehmen beschäftigt mehrere hundert Mitarbeiterinnen und Mitarbeiter weltweit. Unser Netzwerk erstreckt sich in Österreich von Mondsee, Traun über Graz bis nach Feldkirchen in Kärnten. Und weitere 12 internationale Standorte. So sind wir immer in Ihrer Nähe!

Unsere Kompetenz umfasst das Know-how von hoch qualifizierten Ingenieuren und Technikerinnen. Damit entwickeln wir modernste Technologien und einzigartige Produkte vom autonomen Fahrzeug bis zur Roboterzelle.

Fachübergreifende Zusammenarbeit, der Einsatz modernster 3D-CAD-Tools, Simulationstechnologien, effizientes Projektmanagement sowie genormte Prozesse garantieren hervorragende Qualität. Dadurch gelingt es uns, Entwicklungszeiten entscheidend zu verkürzen und Bauteile oder Fertigungsprozesse virtuell zu perfektionieren. Unsere Schwerpunkte liegen im Engineering (Konstruktion, Simulation, Berechnung, techn. Dokumentation) und in der Automation (automatisierte Sondermaschinen, Programmierung, E-Konstruktion, Roboterprogrammierung, Bildverarbeitung, SW-Entwicklung).

UNTERNEHMENSDATEN

Beschäftigte
in AT: 75
Int'l: 600

Niederlassungen
in AT: 4
Int'l: 12

Standorte
Traun, Mondsee, Feldkirchen/K., Graz
11 Standorte in DE, 1 in der Slowakei

BEWERBERINFOS

Aufgaben Jungakademiker
Tägliches Umsetzen innovativer Ideen gemeinsam mit den Projektteams

Internationale Karrieremöglichkeiten
✓ Spannende Projekte mit weltweit agierenden Kunden

Was uns wichtig ist
Neugierde, Faszination und Motivation an technologischen Lösungen für Morgen mitzuwirken und Sie bringen sich als „Vollbluttechniker/in" ein!

Bewerbungsmodus
Schriftliche Bewerbung, mehrstufiges Interviewverfahren

Die aktuellsten Stellen in Echtzeit auf FACEBOOK unter:
www.facebook.com/escadAut/

TGW LOGISTICS GROUP GMBH

Branche
Anlagenbau

Adresse
Collmannstraße 2
4600 Wels
www.tgw-group.com

MESSESTAND AM JKU KARRIERETAG 6

UNTERNEHMENSPROFIL

TGW Logistics Group ist ein international führender Systemanbieter von hochperformanten und dynamischen Intralogistiklösungen.

Unsere Anlagen reichen von der mechanischen Konzeptionierung, vollumfänglichen Automatisierung, maschinennahen Programmierung und Hochsprachenprogrammierung, bis hin zur Anbindung an das ERP-System unserer namhaften KundInnen (zB Zalando, Adidas, etc.). Alle Anlagen sind optimal auf die Kundenanforderungen abgestimmt.

Wir wenden uns an ehrgeizige und engagierte StudentInnen, die an einem Job mit herausforderndem Tätigkeitsbereich interessiert sind und sich persönlich, als auch fachlich in einem dynamischen Unternehmen verwirklichen und weiterentwickeln möchten. Von der breitgefächerten Produktentwicklung bis hin zu Vertrieb, Realisierung und Abwicklung von Kundenprojekten, sowie After Sales, bieten wir eine Fülle an Möglichkeiten im internationalen Industrieumfeld.
Zur Unterstützung bei der Ausbildung vergeben wir sowohl Praktika als auch Diplom-, Bachelor- und Masterarbeiten.

Starten Sie Ihre Karriere bei TGW und überzeugen Sie uns mit Ihrer persönlichen Hingabe und Leidenschaft zur Technik!

UNTERNEHMENSDATEN

Beschäftigte
in AT: 1.400
Int'l: 2.800

Niederlassungen
in AT: 3
Int'l: 19

Standorte
Weltweite Standorte von Europa bis China und USA

BEWERBERINFOS

Aufgaben Jungakademiker
Produktentwicklung, Vertrieb, Projektmanagement, After Sales, uvm.

Internationale Karrieremöglichkeiten
zB längerfristige Auslandsaufenthalte

Was uns wichtig ist
Neben der fachlichen Qualifikation ist es vor allem die Persönlichkeit, die eine/n neue/n TGW-MitarbeiterIn ausmacht. Deshalb legen wir Wert auf authentisches Auftreten, Engagement und Verantwortungsbewusstsein. Wichtig ist uns auch das Interesse an TGW selbst sowie Freude an internationaler Arbeit.

Bewerbungsmodus
Sie können sich direkt auf unserer Homepage über das Bewerberportal auf die gewünschte Position oder initiativ bewerben.

GESUCHTE STUDIENRICHTUNGEN

JUS
- Rechtswissenschaften

SOWI
- Wirtschaftswissenschaften
- Wirtschaftspädagogik
- Sozialwirtschaft
- Soziologie
- Statistik
- **Wirtschaftsinformatik**

TNF
- **Informatik**
- **Mathematik**
- **Informationselektronik**
- **Mechatronik**
- **Physik**
- Chemie
- Kunststofftechnik

DEINE ANSPRECHPERSON

Bianca Müller
Human Resources Specialist

KONTAKT FÜR BEWERBER

www.tgw-group.com/jobs
07242/486-1389

LAND OBERÖSTERREICH

Branche
Öffentlicher Dienst

Adresse
Bahnhofplatz 1
4021 Linz
karriere.land-oberoesterreich.gv.at

MESSESTAND AM JKU KARRIERETAG 7

GESUCHTE STUDIENRICHTUNGEN

JUS

Rechtswissenschaften

SOWI

Wirtschaftswissenschaften
Wirtschaftspädagogik
Sozialwirtschaft
Soziologie
Statistik
Wirtschaftsinformatik

TNF

Informatik
Mathematik
Informationselektronik
Mechatronik
Physik
Chemie
Kunststofftechnik

DEINE ANSPRECHPERSONEN

Mag. Martina Gruber
perso.post@ooe.gv.at

Mag. Thomas Rechberger

KONTAKT FÜR BEWERBER

karriere.land-oberoesterreich.gv.at
karriere@ooe.gv.at
0732 77 20 18 718

UNTERNEHMENSPROFIL

WIR MACHEN'S MOÖGLICH

Das Land Oberösterreich zählt zu den größten und führenden Arbeitgebern unseres Landes. Bei uns finden Sie zukunftsweisende Jobs und vielfältige Möglichkeiten zur Entfaltung Ihrer Talente. Sie tragen mit uns bei, Oberösterreich erfolgreich zu gestalten und die Lebensqualität zu steigern. Als Arbeitgeber bietet Ihnen das Land Oberösterreich über 180 Berufe in 265 Dienststellen an 80 verschiedenen Standorten.

Ihre Möglichkeiten und Perspektiven auf einen Blick
- vielfältige Aufgaben und Berufe
- interessante Herausforderungen in einem dynamischen Umfeld
- Karrierechancen für engagierte Einsteiger/innen und Aufsteiger/innen
- langfristige Beschäftigungsperspektiven
- individuelle Aus- und Weiterbildungsmöglichkeiten
- Fairness, Sicherheit und Transparenz
- flexible Arbeitszeitmodelle zur Vereinbarkeit von Berufs- und Privatleben
- attraktive Sozial- und Zusatzleistungen
- Teamgeist, Wertschätzung und Respekt

UNTERNEHMENSDATEN

Beschäftigte
in AT: 8.000
Int'l: k.A.

Niederlassungen
in AT: k.A.
Int'l: k.A.

Standorte
Direktionen/Abteilungen beim Amt der Oö. Landesregierung, BHs in Oö, LVwG

BEWERBERINFOS

Aufgaben Jungakademiker
k.A.

Internationale Karrieremöglichkeiten
☐ Nein

Was uns wichtig ist
Lösungsorientierung und ausgeprägtes Verhandlungsgeschick, Entscheidungsfähigkeit und Durchsetzungs- sowie Umsetzungsfähigkeit, hohe Kommunikations- und Kooperationsfähigkeit, wirtschaftliches Denken

Bewerbungsmodus
Online-Bewerbung oder Bewerbung per E-Mail

VOLKSKREDITBANK AG

Branche
Banken/Versicherungen

Adresse
Rudigierstraße 5-7
4010 Linz
www.vkb-bank.at

MESSESTAND AM JKU KARRIERETAG 8

UNTERNEHMENSPROFIL

Die VKB-Bank steht für Kunden- und Werteorientierung, regionale Verantwortung, Unabhängigkeit, Sicherheit und Kapitalstärke. Gemeinsam mit ihren MitarbeiterInnen repräsentiert die VKB-Bank ein Bankhaus, das durch stabile Geschäftspolitik seit rund 145 Jahren erfolgreich wirtschaftet und damit für eine nachhaltige Wertschöpfung in den oberösterreichischen Stadtregionen sorgt.

Als Universalbank bietet die kapitalstarke VKB-Bank ihren PrivatkundInnen und der mittelständischen Wirtschaft eine umfassende Palette an Bankdienstleistungen. Die durch die traditionelle Unternehmensform resultierende Unabhängigkeit gewährleistet eine umfassende Entscheidungsfreiheit und damit dauerhafte Sicherheit und Stabilität.

Das oberste Ziel der VKB-Bank ist es, die kundenorientierteste Beraterbank Österreichs zu sein. Aufgrund der Unabhängigkeit und der ausschließlichen Kundenorientierung ist die VKB-Bank somit ein verlässlicher und sicherer Partner für ihre KundInnen.

UNTERNEHMENSDATEN

Beschäftigte
in AT: 570
Int'l: 0

Niederlassungen
in AT: 34
Int'l: 0

Standorte
34 in OÖ

BEWERBERINFOS

Aufgaben Jungakademiker
FirmenkundenbetreuerIn,
KreditcontrollerIn

Internationale Karrieremöglichkeiten
☐ Nein

Was uns wichtig ist
Regionale Vernetzung, Interesse an Finanz- und Volkswirtschaft, hohe Service- und Kundenorientierung, abgeschlossene kaufmännische Ausbildung

Bewerbungsmodus
Bewerbungen bitte online (Homepage oder per E-Mail) übermitteln, Bewerbungsgespräch(e) je nach Anforderungsprofil sowie Einsatz von eignungsdiagnostischen Methoden

GESUCHTE STUDIENRICHTUNGEN

JUS
Rechtswissenschaften

SOWI
Wirtschaftswissenschaften
Wirtschaftspädagogik
Sozialwirtschaft
Soziologie
Statistik
Wirtschaftsinformatik

TNF
Informatik
Mathematik
Informationselektronik
Mechatronik
Physik
Chemie
Kunststofftechnik

DEINE ANSPRECHPERSONEN

Mag. Matthissa Luib

Mag. Martina Reichetseder

KONTAKT FÜR BEWERBER

karriere.vkb-bank.at
personal@vkb-bank.at

KPMG AUSTRIA GMBH

Branche
Consulting, Wirtschaftsprüfung, Steuerberatung

Adresse
Kudlichstraße 41
4020 Linz
www.kpmg.at

MESSESTAND AM JKU KARRIERETAG 9

GESUCHTE STUDIENRICHTUNGEN

JUS

Rechtswissenschaften

SOWI

Wirtschaftswissenschaften

Wirtschaftspädagogik

Sozialwirtschaft

Soziologie

Statistik

Wirtschaftsinformatik

TNF

Informatik

Mathematik

Informationselektronik

Mechatronik

Physik

Chemie

Kunststofftechnik

DEINE ANSPRECHPERSONEN

Mag. Martina Berger
martinaberger@kpmg.at

Mag. Kristina Hawel
khawel@kpmg.at

KONTAKT FÜR BEWERBER

www.kpmg.at/career
martinaberger@kpmg.at
0732/6938-2130

UNTERNEHMENSPROFIL

KPMG ist ein Netzwerk unabhängiger Mitgliedsunternehmen von KPMG international, einer Genossenschaft schweizerischen Rechts.

Mit 8 Standorten sind wir in ganz Österreich vor Ort und kennen die kundenspezifischen und regionalen Besonderheiten sehr gut. KPMG ist das einzige der führenden Wirtschaftsprüfungs- und Beratungsunternehmen, das in Linz einen Full-Service Standort unterhält, an dem das gesamte Dienstleistungsspektrum von KPMG Österreich angeboten werden kann. Unsere Leistungen sind in die Geschäftsbereiche Prüfung (Audit) und Beratung (Advisory & Tax) getrennt.

Im Mittelpunkt von Audit steht die Prüfung von Konzern- und Jahresabschlüssen. Tax steht für die steuerberatende Tätigkeit von KPMG. Der Bereich Advisory bündelt unser hohes fachliches Know-how zu betriebswirtschaftlichen, regulatorischen und transaktionsorientierten Themen. Für wesentliche Sektoren unserer Wirtschaft haben wir eine geschäftsbereichsübergreifende Branchenspezialisierung vorgenommen. Hier laufen die Erfahrungen unserer Spezialisten weltweit zusammen und tragen zusätzlich zur Beratungsqualität bei.

UNTERNEHMENSDATEN

Beschäftigte
in AT: 1.450
Int'l: 189.000

Niederlassungen
in AT: 8
Int'l: k.A.

Standorte
österreichweit und in 152 Ländern

BEWERBERINFOS

Aufgaben Jungakademiker
Wirtschaftsprüfung, Steuerberatung
Unternehmensberatung

Internationale Karrieremöglichkeiten
✓ Internationales Austauschprogramm

Was uns wichtig ist
Wir suchen Menschen, die mit Begeisterung Herausforderungen annehmen.

Bewerbungsmodus
Online unter www.kpmg.at

DELOITTE

Branche
Consulting, Wirtschaftsprüfung, Steuerberatung

Adresse
Johann-Konrad-Vogel-Straße 7-9
4020 Linz
www.deloitte.at

MESSESTAND AM JKU KARRIERETAG 10

UNTERNEHMENSPROFIL

Deloitte ist eines der weltweit führenden Prüfungs- und Beratungsunternehmen mit mehr als 244.000 Mitarbeiter/innen in über 150 Ländern. Unser Anspruch: jeden Tag das zu tun, was wirklich zählt – für Klienten, Mitarbeiter/innen und Gesellschaft. Wir arbeiten täglich an anspruchsvollen Projekten bei renommierten Unternehmen und wollen gemeinsam etwas bewegen.

In Österreich betreuen wir Klienten von mittelständischen Unternehmen bis zu internationalen Konzernen in den Bereichen Wirtschaftsprüfung, Steuerberatung, Financial Advisory, Risk Advisory und Consulting (Personalberatung, Strategie- und Organisationsberatung, Technologieberatung).

Beratungsleistungen zu IT und Cyber Security sind ebenso Thema bei Deloitte wie IT-basierte Serviceleistungen im Bereich der Wirtschaftsprüfung und des Risikomanagements, Forensic sowie Datenanalyse. Im Technology Consulting unterstützt Deloitte Kunden dabei, Technologie zur Unterstützung der Geschäftsprozesse einzusetzen.

Bei uns können Sie sich in vielen Bereichen spezialisieren und Karriere machen. Wir bieten spannende Projekte, hervorragende Aus- und Weiterbildungsprogramme, ein inspirierendes Arbeitsumfeld und globale Möglichkeiten.

UNTERNEHMENSDATEN

Beschäftigte
in AT: 1.350
Int'l: 244.400

Niederlassungen
in AT: 10
Int'l: 150

Standorte
Wien, Linz, Steyr, St.Pölten, Hollabrunn, Graz, Salzburg, Innsbruck u.a.

BEWERBERINFOS

Aufgaben Jungakademiker
Eigenverantwortliche Aufgaben in Projekten, Learning On-the-Job

Internationale Karrieremöglichkeiten
✓ Zusammenarbeit u. Entwicklung über Landesgrenzen hinaus

Was uns wichtig ist
Positives, authentisches Auftreten, gute kommunikative Kompetenz, selbständige Arbeitsweise, zielorientiertes Handeln, analytisches Denkvermögen, hohe Einsatzbereitschaft und Engagement.

Bewerbungsmodus
Online-Bewerbung über jobs.deloitte.at, persönliche Gespräche mit Personal- und Fachabteilung bzw. zukünftigem Team

GESUCHTE STUDIENRICHTUNGEN

JUS
- **Rechtswissenschaften**

SOWI
- **Wirtschaftswissenschaften**
- Wirtschaftspädagogik
- Sozialwirtschaft
- Soziologie
- Statistik
- **Wirtschaftsinformatik**

TNF
- **Informatik**
- **Mathematik**
- Informationselektronik
- Mechatronik
- Physik
- Chemie
- Kunststofftechnik

DEINE ANSPRECHPERSON

Melike Jilka, M.A.
HR Business Partner
Deloitte Österreich

KONTAKT FÜR BEWERBER

www.deloitte.at/karriere
mjilka@deloitte.at
01/53700-2627

OBERÖSTERREICHISCHE VERSICHERUNG AG

Branche
Versicherungswesen

Adresse
Gruberstraße 32
4020 Linz
www.keinesorgen.at

MESSESTAND AM JKU KARRIERETAG 11

GESUCHTE STUDIENRICHTUNGEN

JUS

Rechtswissenschaften

SOWI

Wirtschaftswissenschaften
Wirtschaftspädagogik
Sozialwirtschaft
Soziologie
Statistik
Wirtschaftsinformatik

TNF

Informatik
Mathematik
Informationselektronik
Mechatronik
Physik
Chemie
Kunststofftechnik

DEINE ANSPRECHPERSON

Dr. Gudula Scheiblberger

KONTAKT FÜR BEWERBER

www.keinesorgen.at
bewerbung@ooev.at
05789171394

UNTERNEHMENSPROFIL

Keine Sorgen!

Wir sind die Versicherung Nummer 1 in Oberösterreich.

Trotz anhaltend niedrigem Zinsniveau, weitgehend fehlender Indexanpassung und steigendem Wettbewerbsdruck setzt die Oberösterreichische den erfolgreichen Kurs der letzten Jahre auch 2016 fort. Prämienseitig konnte die führende Marktstellung unseres Hauses in Oberösterreich weiter gefestigt werden. Vor allem der Keine Sorgen Familien-Schutz, den wir im abgelaufenen Jahr in den Mittelpunkt unserer Vertriebsbemühungen gestellt haben, findet hier einen starken Niederschlag. Auch die bereits 2015 am Markt eingeführte ExistenzKasko für junge Leute trägt weiter zum Wachstum in einem heiß umkämpften Markt bei.

Das Geschäftsmodell eines nah am Kunden operierenden Unternehmens, das seine Kundinnen und Kunden vor Ort, ihre individuellen Bedürfnisse und Risiken kennt, wurde klar bestätigt: Mehr als 450.000 Versicherungsnehmerinnen und Versicherungsnehmer setzen auf die Handschlagqualität und Kontinuität der Oberösterreichischen.

UNTERNEHMENSDATEN

Beschäftigte
in AT: 880

Niederlassungen
in AT: 45

Standorte
Linz, Graz, Salzburg, Hanau

BEWERBERINFOS

Aufgaben Jungakademiker
Vertrag, Schaden, IT

Internationale Karrieremöglichkeiten
☐ Nein

Was uns wichtig ist
Einsatzbereitschaft, Loyalität zum Unternehmen, Freude

Bewerbungsmodus
k.A.

GRANT THORNTON

Branche
Beratung/ Consulting

Adresse
Gewerbepark 6
4040 Linz
www.grantthornton.at

MESSESTAND AM JKU KARRIERETAG 12

UNTERNEHMENSPROFIL

In unseren Bereichen IT Advisory, Transaction Advisory Services, Governance Risk & Compliance Forensic, Audit und Tax sind wir als dynamisches, zukunftsorientiertes Unternehmen bekannt. Wir bieten Ihnen sehr gute Karrierechancen in einem internationalen Umfeld mit hervorragenden Perspektiven.

Wir stehen für spannende Herausforderungen und haben Respekt vor harter Arbeit, aber auch für ein Umfeld, das von Wertschätzung gegenüber Mitarbeitern geprägt ist.

Wir arbeiten täglich daran, ein attraktiver Arbeitgeber zu sein.

UNTERNEHMENSDATEN

Beschäftigte
in AT: 170
Int'l: 47.000

Niederlassungen
in AT: 3
Int'l: 700

Standorte
Linz, Wien, Bruck/Leitha

BEWERBERINFOS

Aufgaben Jungakademiker
Projektarbeit mit erweiterter Verantwortung

Internationale Karrieremöglichkeiten
☐ Nein

Was uns wichtig ist
Schnelles Auffassungsvermögen, Flexibilität und Fähigkeit komplexe Fragestellungen analytisch und strukturiert zu bearbeiten, professionelles Auftreten sowie Team- und Dienstleistungsorientierung

Bewerbungsmodus
Vorstellungsgespräch

GESUCHTE STUDIENRICHTUNGEN

JUS
Rechtswissenschaften

SOWI
Wirtschaftswissenschaften
Wirtschaftspädagogik
Sozialwirtschaft
Soziologie
Statistik
Wirtschaftsinformatik

TNF
Informatik
Mathematik
Informationselektronik
Mechatronik
Physik
Chemie
Kunststofftechnik

DEINE ANSPRECHPERSONEN

Mag. Stefan Duder
HR Manager
career@at.gt.com

Georg Beham, MSc
Partner Advisory

KONTAKT FÜR BEWERBER

www.grantthornton.at/karriere/stellenangebote
career@at.gt.com

HAINZL INDUSTRIESYSTEME GMBH

Branche
Maschinen- und Anlagenbau, Automatisierungstechnik, Gebäudetechnik

Adresse
Industriezeile 56
4021 Linz
www.hainzl.at

MESSESTAND AM JKU KARRIERETAG 13

GESUCHTE STUDIENRICHTUNGEN

JUS
- Rechtswissenschaften

SOWI
- **Wirtschaftswissenschaften**
- Wirtschaftspädagogik
- Sozialwirtschaft
- Soziologie
- Statistik
- Wirtschaftsinformatik

TNF
- Informatik
- Mathematik
- **Informationselektronik**
- **Mechatronik**
- Physik
- Chemie
- Kunststofftechnik

DEINE ANSPRECHPERSON

Mag. Carina Windhager
Recruiting

KONTAKT FÜR BEWERBER

c.windhager@hainzl.at
0732/7892-186

UNTERNEHMENSPROFIL

Wir, HAINZL INDUSTRIESYSTEME, sind ein führender Systemanbieter in der Fluid- und Automatisierungstechnik sowie der Gebäudetechnik mit Stammsitz in Linz.

Unsere Kunden sind Unternehmen aus dem Maschinen-, Anlagen- und Fahrzeugbau, der Energiewirtschaft sowie der Gebäude- und Infrastrukturerrichtung, die unsere hohen internationalen Ansprüche, die wir in puncto Qualität, Sicherheit und Nachhaltigkeit erfüllen, sehr schätzen.

Technologie für höchste Ansprüche steht bei unserem österreichischen Familienunternehmen für hochqualifizierte Beratung, interdisziplinäres Engineering und kompetentes Produktmanagement. Erstklassige Produktions-, Montage- und Servicekapazitäten runden unsere Leistungen ab.

UNTERNEHMENSDATEN

Beschäftigte
in AT: 750
Int'l:

Niederlassungen
in AT: 3
Int'l:

Standorte
Linz, Steyr, Reisenberg, Deutschland

BEWERBERINFOS

Aufgaben Jungakademiker
Vertrieb, Projektmanagement, SW-Entwicklung, Automatisierungstechnik

Internationale Karrieremöglichkeiten
☐ Nein

Was uns wichtig ist
Begeisterung für Technik, Teamfähigkeit, selbstständiges und verantwortungsbewusstes Arbeiten, Lösungskompetenz

Bewerbungsmodus
Erstgespräch;
Fachgespräch: Kennenlernen des zukünftigen Vorgesetzten sowie erste Einblicke in die jeweilige Abteilung und die dahinterstehende Technik

VOESTALPINE STAHL GMBH

Branche
Metallindustrie

Adresse
voestalpine Straße 3
4020 Linz
https://www.voestalpine.com/stahl

MESSESTAND AM JKU KARRIERETAG **14+15**

UNTERNEHMENSPROFIL

Die Steel Division ist einer der führenden Stahlproduzenten Europas. In einem der umweltfreundlichsten Stahlwerke der Welt erzeugen wir in Linz rund 6 Mio. Tonnen Rohstahl jährlich. Mit innovativen Technologien produzieren wir Werkstoffe, die mit einzigartigen Eigenschaften überzeugen.

Unsere Qualitätsführerschaft erreichen wir durch Innovationskraft, Flexibilität und unser hervorragendes Betriebsklima. Unsere Kunden zählen in ihren Branchen zu den Besten der Welt.

Wir legen Wert auf Weiterentwicklung und zukunftsweisende Personalarbeit durch das partnerschaftliche Zusammenwirken aller Beteiligten. In jährlichen Mitarbeitergesprächen werden gemeinsam individuelle Entwicklungsschritte erarbeitet. Auch in unserer regelmäßigen Mitarbeiterbefragung werden Verbesserungsmöglichkeiten aufgezeigt. Wir sorgen für unsere Mitarbeiter – mit umfassenden Qualifizierungsmaßnahmen, Gesundheitsförderung, beruflichen und persönlichen Entwicklungsmöglichkeiten, vielen Sozialleistungen sowie einer Pensionsvorsorge. Eine offene und persönliche Kommunikationskultur ist uns ebenso wichtig, wie die Beteiligung unserer Mitarbeiter am Unternehmenserfolg.

UNTERNEHMENSDATEN

Beschäftigte
in AT: 10.300
Int'l: 600

Niederlassungen
in AT: 2
Int'l: 43

Standorte
Linz, Traisen
Europa, Nordamerika

BEWERBERINFOS

Aufgaben Jungakademiker
Je nach Position...

Internationale Karrieremöglichkeiten
✓

Was uns wichtig ist
Wen wir suchen: Es sind die unterschiedlichen Charaktere, Kulturen und Tätigkeitsfelder unserer Mitarbeiter, die dafür sorgen, dass wir einen Schritt voraus sind. Wir suchen nach engagierten Menschen, die lösungsorientiert und innovativ handeln.

Bewerbungsmodus
Bitte unbedingt online bewerben auf https://jobs.voestalpine.com

GESUCHTE STUDIENRICHTUNGEN

JUS
- **Rechtswissenschaften**

SOWI
- **Wirtschaftswissenschaften**
- Wirtschaftspädagogik
- Sozialwirtschaft
- Soziologie
- Statistik
- **Wirtschaftsinformatik**

TNF
- **Informatik**
- **Mathematik**
- Informationselektronik
- **Mechatronik**
- **Physik**
- **Chemie**
- Kunststofftechnik

DEINE ANSPRECHPERSONEN

Mag. Anja Wolkerstorfer

Mag. Daniela Steinlechner

KONTAKT FÜR BEWERBER

anja.wolkerstorfer@voestalpine.com

GREINER GRUPPE

Branche
Chemische Industrie

Adresse
Greinerstraße 70
4550 Kremsmünster
www.greiner.at

MESSESTAND AM JKU KARRIERETAG 16

GESUCHTE STUDIENRICHTUNGEN

JUS
Rechtswissenschaften

SOWI
Wirtschaftswissenschaften
Wirtschaftspädagogik
Sozialwirtschaft
Soziologie
Statistik
Wirtschaftsinformatik

TNF
Informatik
Mathematik
Informationselektronik
Mechatronik
Physik
Chemie
Kunststofftechnik

DEINE ANSPRECHPERSONEN

Claudia Major
Leiterin Strategisches
HR Management
claudia.major@greiner.at

Lisa Scheibling
Strategisches
HR Management
lisa.scheibling@greiner.at

KONTAKT FÜR BEWERBER

www.greiner.at/karriere

UNTERNEHMENSPROFIL

Die Greiner Holding AG mit Sitz in Kremsmünster zählt mit ihren vier operativen Sparten (Greiner Packaging International, Greiner Foam International, Greiner Extrusion Group sowie Greiner Bio-One International) zu den weltweit führenden Unternehmen in der Kunststoff- und Schaumstoffindustrie. Diversifikation, Innovation und Globalisierung zeichnen den Erfolg der Unternehmensgruppe aus.

Greiner ist in der Verpackungs-, Möbel-, Automobilindustrie, im Bereich Medizintechnik und Life Science sowie in der Profilextrusion tätig.

Der Konzern beschäftigt knapp 9.700 Mitarbeiter an über 130 Standorten rund um den Globus. Der Mensch steht im Mittelpunkt – dieser Leitspruch wird täglich gelebt. Flache Organisationsstrukturen und ein Führungsstil, der die Eigenverantwortung der Mitarbeiter fördert, sprechen engagierte und selbstbewusste Menschen an, die die Weiterentwicklung des Unternehmens aktiv mitgestalten wollen. Die dafür notwendigen Rahmenbedingungen schafft Greiner durch umfassende, individuell abgestimmte Aus- und Weiterbildungsprogramme.

UNTERNEHMENSDATEN

Beschäftigte
in AT: 2.500
Int'l: 9.700

Niederlassungen
in AT: 30
Int'l: 130

Standorte
AT: Kremsmünster, Enns, Linz, Wien,...
Int'l: DE, USA, CN, PL, EE,..

BEWERBERINFOS

Aufgaben Jungakademiker
spannende Fach- & Führungsaufgaben in globalem Kontext

Internationale Karrieremöglichkeiten
✓ z.B. im Rahmen des Traineeprogramms

Was uns wichtig ist
Eigenmotivation, Leistungsbereitschaft, Hausverstand, positive Grundhaltung, Neugierde, Teamfähigkeit, Anpassungsfähigkeit

Bewerbungsmodus
Wir freuen uns auf Ihre Online-Bewerbung auf www.greiner.at/karriere

BUNDESMINISTERIUM FÜR FINANZEN

Branche
Öffentliche Verwaltung

Adresse
Johannesgasse 5
1010 Wien
www.bmf.gv.at

MESSESTAND AM JKU KARRIERETAG 17

UNTERNEHMENSPROFIL

Das Finanzressort zählt mit rund 11.200 Mitarbeiterinnen und Mitarbeitern in ganz Österreich zu einem der größten Verwaltungszweige im öffentlichen Bereich. Hier zu arbeiten bedeutet in einem der spannendsten Bereiche der öffentlichen Verwaltung tätig zu sein. Die Mitarbeiterinnen und Mitarbeiter der Finanzverwaltung zeichnen sich aus durch Engagement, Bereitschaft zur Weiterentwicklung und Willen zur Teamarbeit.

Im Bundesland Oberösterreich arbeiten die Mitarbeiterinnen und Mitarbeiter bei 6 Finanzämtern und 1 Zollamt sowie in bundesweiten Bereichen, wie zum Beispiel in der Großbetriebsprüfung, in den unterschiedlichsten Bereichen im Innen- und Außendienst.

Neben den vielfältigen und interessanten Aufgabenstellungen bieten wir klare und transparente Entwicklungsmöglichkeiten auf Basis unseres Talent Managements, laufende Aus- und Weiterbildungsmaßnahmen, gute Vereinbarkeit von Beruf und Familie z.B. durch flexible Arbeitszeitmodelle, durch einheitliches Gehaltsschema tatsächliche Gleichstellung von Frauen und Männern, Sicherheit des Arbeitsplatzes und Maßnahmen zur betrieblichen Gesundheitsförderung.

UNTERNEHMENSDATEN

Beschäftigte
in AT: 11.200
Int'l:

Niederlassungen
in AT:
Int'l:

Standorte
österreichweit; OÖ: 13 Standorte

BEWERBERINFOS

Aufgaben Jungakademiker
schwerpunktmäßig Fachbereich Finanz- und Zollämter sowie Großbetriebsprüfer

Internationale Karrieremöglichkeiten
☐ Nein

Was uns wichtig ist
analytische Fähigkeiten, Arbeitsorganisation, Strategie- und Zielorientierung, Kommunikations- und Teamfähigkeit, Handlungs- und Ergebnisorientierung, Verhandlungs- und Konfliktfähigkeit, IT-Kenntnisse, Bereitschaft zur fachlichen und persönlichen Weiterentwicklung.

Bewerbungsmodus
Auswahlverfahren bestehend aus: Online-Test BMF Job-Fit und IT-unterstützte Eignungsprüfung und gegebenenfalls aus einem strukturierten Interview.
Es sind nur Online-Bewerbungen zulässig.

GESUCHTE STUDIENRICHTUNGEN

JUS
- **Rechtswissenschaften**

SOWI
- **Wirtschaftswissenschaften**
- **Wirtschaftspädagogik**
- **Sozialwirtschaft**
- **Soziologie**
- Statistik
- Wirtschaftsinformatik

TNF
- Informatik
- Mathematik
- Informationselektronik
- Mechatronik
- Physik
- Chemie
- Kunststofftechnik

DEINE ANSPRECHPERSON

Mag. Daniela Neumüller
Personalabteilung Region Mitte Linz
post.personalabteilung-mitte@bmf.gv.at

KONTAKT FÜR BEWERBER

www.bmf.gv.at
050233/575388

IVM TECHNICAL CONSULTANTS

Branche
Beratung/Consulting/Dienstleistung

Adresse
Wiener Str. 131
4020 Linz
www.ivm.at

MESSESTAND AM JKU KARRIERETAG 18

GESUCHTE STUDIENRICHTUNGEN

JUS
Rechtswissenschaften

SOWI
Wirtschaftswissenschaften
Wirtschaftspädagogik
Sozialwirtschaft
Soziologie
Statistik
Wirtschaftsinformatik

TNF
Informatik
Mathematik
Informationselektronik
Mechatronik
Physik
Chemie
Kunststofftechnik

DEINE ANSPRECHPERSON

Julia Windhager
Recruiting Linz

KONTAKT FÜR BEWERBER

welcome@ivm.at

UNTERNEHMENSPROFIL

IVM Technical Consultants ist ein Engineeringdienstleister für die österreichische und internationale Industrie. Seit 1979 unterstützen wir unsere Kunden in Österreich bei innovativen Projekten in unterschiedlichen Bereichen.

Mit unserem breiten Spektrum an fachlichem und branchenspezifischem Know-how stehen wir europaweit an der Spitze der hochqualifizierten Engineeringdienstleister. Diese Qualität sichern wir mit intensiver fachlicher und persönlicher Weiterbildung für unsere Mitarbeiterinnen und Mitarbeiter im hauseigenen IVM Campus.

IVM Fachbereiche:
– Software & IT-Solutions
– Elektronik & Elektrotechnik
– Maschinenbau & Anlagenbau
– Weiterbildung und Schulung

UNTERNEHMENSDATEN

Beschäftigte
in AT: 250
Int'l:

Niederlassungen
in AT: 4
Int'l:

Standorte
Linz / Graz / Salzburg / Wien

BEWERBERINFOS

Aufgaben Jungakademiker
Berufseinstieg in unterschiedlichen Projekten

Internationale Karrieremöglichkeiten
✓ Projektabhängig

Was uns wichtig ist
Unsere MitarbeiterInnen, die wir mit unserem einzigartigen Trainings- und Fortbildungsprogramm begleiten und fördern, denn Ihre Kompetenz ist die Basis unseres Erfolgs.

Bewerbungsmodus
IVM Jobsite - www.ivm.at
Online-Initiativbewerbung
https://www.ivm.at/karriere/bewerben-bei-ivm

KERN ENGINEERING CAREERS

Branche
Personaldienstleistungen, HR

Adresse
Herrenstraße 18
4020 Linz
www.kern-partner.at

MESSESTAND AM JKU KARRIERETAG 19

UNTERNEHMENSPROFIL

Wir sind Talentveredler, Weichensteller und Erfolgsbeschleuniger. Ja, und Personalberater sind wir natürlich auch.

Unser Beruf ist unsere Berufung. Kunden und Kandidaten würden uns als echt, engagiert und effizient bezeichnen. Und wir haben uns spezialisiert – auf Talente in der Technik. Dafür schlägt unser Herz und darin sind wir wirklich gut. Als Experten für hoch qualifizierte technische Mitarbeiter und Spezialisten arbeiten wir für die besten Unternehmen unseres Landes. Von BMW und Mercedes bis hin zu Siemens und Magna. Und jede Menge „Hidden Champions" finden sich auch auf unserer Kundenliste.

Kandidaten eröffnen wir Zugänge zu den besten Technikjobs des Landes, und für Unternehmen finden wir die sprichwörtliche Nadel im Heuhaufen. So lassen wir beide aufsteigen – ganz ohne heiße Luft.

UNTERNEHMENSDATEN

Beschäftigte
in AT: 148
Int'l:

Niederlassungen
in AT: 4
Int'l:

Standorte
Linz, Steyr, Graz, Wien

BEWERBERINFOS

Aufgaben Jungakademiker
Spannende Aufgaben und Funktionen in den Bereichen Technik und Technologie

Internationale Karrieremöglichkeiten
✓

Was uns wichtig ist
Große Pläne brauchen nicht nur Flügel, sondern auch ein Fahrgestell zum Landen. Deshalb arbeiten wir jeden Tag mit vollem Einsatz daran, Kandidaten den Einstieg in ihren persönlichen Traumjob zu ermöglichen. Dort können sie ihr Potenzial entfalten und zum Gestalter, Veränderer oder Wegbereiter der Zukunft werden.

Bewerbungsmodus
Bitte bewerben Sie sich online über unser Bewerberportal www.kern-partner.at oder per E-Mail an office@kern-partner.at. Nach Ihrer Bewerbung wird diese gesichtet und es folgen das Vorstellungsgespräch und bei Bedarf weitere Auswahlverfahren.

GESUCHTE STUDIENRICHTUNGEN

JUS
Rechtswissenschaften

SOWI
Wirtschaftswissenschaften
Wirtschaftspädagogik
Sozialwirtschaft
Soziologie
Statistik
Wirtschaftsinformatik

TNF
Informatik
Mathematik
Informationselektronik
Mechatronik
Physik
Chemie
Kunststofftechnik

DEINE ANSPRECHPERSONEN

Bettina Kern, MBA
Geschäftsführerin
b.kern@kern-partner.at

Gerhard Burgstaller
Sen. Recruiting Specialist
g.burgstaller@kern-partner.at

KONTAKT FÜR BEWERBER

www.kern-partner.at
office@kern-partner.at
0043 732 944310

BRP-ROTAX GMBH & CO KG

Branche
Entwicklung und Produktion von Antriebssystemen für den Powersportbereich

Adresse
Rotaxstraße 1
4623 Gunskirchen
www.rotax.com

MESSESTAND AM JKU KARRIERETAG 20

GESUCHTE STUDIENRICHTUNGEN

JUS
Rechtswissenschaften

SOWI
Wirtschaftswissenschaften
Wirtschaftspädagogik
Sozialwirtschaft
Soziologie
Statistik
Wirtschaftsinformatik

TNF
Informatik
Mathematik
Informationselektronik
Mechatronik
Physik
Chemie
Kunststofftechnik

DEINE ANSPRECHPERSON

Mag. Margit Mauhart
Human Resources

KONTAKT FÜR BEWERBER

jobs.rotax@brp.com
07246/601 2371

UNTERNEHMENSPROFIL

BRP-Rotax im oberösterreichischen Gunskirchen ist spezialisiert auf die Entwicklung und Produktion innovativer Antriebssysteme für Produkte im Powersportbereich. Als Tochterunternehmen von BRP, dem Weltmarktführer bei Entwicklung, Herstellung, Vertrieb und Marketing motorisierter Freizeitfahrzeuge, sind wir für die weltweite Entwicklung und Produktion von Rotax Motoren verantwortlich.

Unsere Hightech-Premium-Motoren bilden das Herzstück von legendären Produkten wie Ski-Doo und Lynx Motorschlitten, Sea-Doo Jetbooten, Can-Am Gelände- und Side-by-Side Fahrzeugen, Can-Am Spyder, Motorrädern, Karts sowie Leicht- und Ultraleichtflugzeugen. Unser Fokus liegt auf der Entwicklung umweltfreundlicherer Technologien mit höherer Energieeffizienz und geringeren Emissionen für eine dynamische Performance und ein einzigartiges Fahrerlebnis.

Wenn Sie die Dynamik und Sicherheit eines erfolgreichen Unternehmens schätzen, in einem professionellen Arbeitsumfeld Ihr Bestes geben wollen und unsere Leidenschaft für außergewöhnliche Produkte teilen, dann erwarten Sie vielfältige Aufgaben bei BRP-Rotax. Wir freuen uns auf Ihre Bewerbung.

UNTERNEHMENSDATEN

Beschäftigte
in AT: 1.150
Int'l:

Niederlassungen
in AT: 1
Int'l:

Standorte
Gunskirchen

BEWERBERINFOS

Aufgaben Jungakademiker
Vielfältige Einstiegsmöglichkeiten in allen Unternehmensbereichen

Internationale Karrieremöglichkeiten
✓ Standortübergreifende Projekte, attraktive Jobs im Ausland

Was uns wichtig ist
Begeisterungsfähigkeit, professionelles Arbeiten im internationalen Umfeld, Teamfähigkeit, Eigeninitiative und hohes Engagement, betriebswirtschaftliches Denken und Handeln, Faszination für die Powersportwelt

Bewerbungsmodus
Schriftliche Bewerbung per E-Mail (Bewerbunsunterlagen als PDF-Datei), Bewerbungsgespräche mit HR Mitarbeitern und Führungskräften aus dem Fachbereich, je nach Anforderungsprofil auch Hearings, Assessment Center und/oder Potenzialanalysen.

RAIFFEISENLANDESBANK OBERÖSTERREICH AKTIENGESELLSCHAFT

Branche
Banken/Versicherungen

Adresse
Europaplatz 1a
4020 Linz
www.enteryourfuture.at

MESSESTAND AM JKU KARRIERETAG 21

UNTERNEHMENSPROFIL

Als führende Regionalbank Österreichs bietet die Raiffeisenlandesbank OÖ ein großes Spektrum an Berufsbildern und Karrierechancen, die weit über das klassische Kerngeschäft einer Bank hinausgehen.

Auf die Menschen kommt es an
Denn es sind unsere Mitarbeiterinnen und Mitarbeiter, die beim Kunden den Unterschied ausmachen: Mit ihrem Einsatz, ihrer Kompetenz, ihren Ideen – und dem Bewusstsein, dass wir nur dann erfolgreich sind, wenn wir alle an einem Strang ziehen.

Wir suchen AbsolventInnen mit betriebs- bzw. volkswirtschaftlichem, juristischem oder IT-Schwerpunkt.

Wir bieten vielfältige Aus- und Weiterbildungsmöglichkeiten, individuelle Einschulungsprogramme, flexible Arbeitszeiten und ein attraktives Vergütungspaket mit zahlreichen Sozialleistungen.

Nähere Informationen und konkrete Jobangebote finden Sie unter www.enteryourfuture.at

UNTERNEHMENSDATEN

Beschäftigte	Niederlassungen	Standorte
in AT: 3.200	in AT: 1	Linz, Wien
Int'l: 300	Int'l: 2	Süddeutschland, Tschechien

BEWERBERINFOS

Aufgaben Jungakademiker
Fachexperte/in, Kundenbetreuer/in

Internationale Karrieremöglichkeiten
☐ Nein

Was uns wichtig ist
Analytisches Denkvermögen, ausgeprägtes Zahlenverständnis, IT-Affinität, selbständige und flexible Arbeitsweise, überzeugendes Auftreten und Teamfähigkeit

Bewerbungsmodus
Vollständige Bewerbungsunterlagen (Motivationsschreiben, Lebenslauf, Zeugnisse), Telefoninterview, Potentialanalyse, Interview, Schnuppertermin

Weitere Informationen zum Bewerbungsprozess unter www.enteryourfuture.at

GESUCHTE STUDIENRICHTUNGEN

JUS
- **Rechtswissenschaften**

SOWI
- **Wirtschaftswissenschaften**
- **Wirtschaftspädagogik**
- Sozialwirtschaft
- Soziologie
- **Statistik**
- **Wirtschaftsinformatik**

TNF
- **Informatik**
- **Mathematik**
- Informationselektronik
- Mechatronik
- Physik
- Chemie
- Kunststofftechnik

DEINE ANSPRECHPERSONEN

Martina Mittendorfer
Recruiting
mittendorfer@rlbooe.at

Claudia Strauss, MA
Recruiting
strauss@rlbooe.at

KONTAKT FÜR BEWERBER

Europaplatz 1a, 4020 Linz
+43 732 6596 22531
www.enteryourfuture.at

TRUMPF Maschinen Austria GmbH & Co. KG

Branche
Industrie, Metall und Baumaschinen

Adresse
Industriepark 24
4061 Pasching
www.trumpf.com

MESSESTAND AM JKU KARRIERETAG 22

GESUCHTE STUDIENRICHTUNGEN

JUS
- Rechtswissenschaften

SOWI
- Wirtschaftswissenschaften
- Wirtschaftspädagogik
- Sozialwirtschaft
- Soziologie
- Statistik
- **Wirtschaftsinformatik**

TNF
- **Informatik**
- Mathematik
- Informationselektronik
- **Mechatronik**
- Physik
- Chemie
- Kunststofftechnik

DEINE ANSPRECHPERSONEN

Martina D'Auri

Mag. Janina Seyr

KONTAKT FÜR BEWERBER

Mag. Janina Seyr

UNTERNEHMENSPROFIL

Das Hochtechnologieunternehmen TRUMPF bietet Fertigungslösungen in den Bereichen Werkzeugmaschinen, Lasertechnik und Elektronik. Die digitale Vernetzung der fertigenden Industrie treiben wir durch Beratung, Plattform- und Softwareangebote voran. Als unabhängiges Familienunternehmen denken und handeln wir langfristig. Unser Gestaltungswille macht uns zum Garant für kontinuierliche Innovationskraft.

TRUMPF wurde 1923 als mechanische Werkstätte gegründet und hat sich zu einem der weltweit führenden Unternehmen für Werkzeugmaschinen, Laser sowie Elektronik für industrielle Anwendungen entwickelt. Im Geschäftsjahr 2015/16 erwirtschaftete das Unternehmen mit über 11.000 internationalen Mitarbeitern einen Umsatz von 2,81 Milliarden Euro.

Als Tochtergesellschaft und Kompetenzzentrum für Biegetechnologie der TRUMPF Gruppe produziert die TRUMPF Maschinen Austria GmbH + Co. KG im oberösterreichischen Pasching TruBend Biegemaschinen, automatisierte TruBend Cell Biegezellen sowie lasergehärtete Biegewerkzeuge. Die Tochtergesellschaft übernimmt außerdem in Österreich Vertrieb und Service für TRUMPF Werkzeugmaschinen, Lasertechnik, Elektrowerkzeuge und Elektronik.

UNTERNEHMENSDATEN

Beschäftigte	Niederlassungen	Standorte
in AT: 600	in AT: 1	Pasching
Int'l: 11.000	Int'l: 71	

BEWERBERINFOS

Aufgaben Jungakademiker

Internationale Karrieremöglichkeiten ✓

Was uns wichtig ist
- Respektvoller Umgang
- Teamfähigkeit
- Begeisterung für Technologie
- Unsere Grundsätze und Werte wie zum Beispiel Unabhängigkeit, Unternehmenserfolg, Offenheit, Gestaltungswille, etc.

Bewerbungsmodus
online über www.trumpf.com

HASLINGER / NAGELE & PARTNER RECHTSANWÄLTE

Branche
Rechtsberatung

Adresse
Roseggerstraße 58
4020 Linz
www.haslinger-nagele.com

MESSESTAND AM JKU KARRIERETAG 23

UNTERNEHMENSPROFIL

HASLINGER / NAGELE & PARTNER RECHTSANWÄLTE GMBH ist eine international tätige Wirtschafts- und Unternehmenskanzlei mit Standorten in Linz und Wien.

Als Berater und Prozessvertreter von Unternehmen und Entscheidungsträgern stellen wir uns täglich neuen Herausforderungen – mit der Erfahrung, Kompetenz und Expertise hochmotivierter, dynamischer Teams aus renommierten Spezialisten und innovativen jungen Köpfen. Unsere Arbeitsweise ist geprägt durch Offenheit gegenüber Neuem und Mut zu Innovation. Sie dient dem Anspruch, die Mandatsinteressen bestmöglich zu vertreten, durchzusetzen und abzusichern. Unser Ziel sind rasche, praxisorientierte Lösungen für die Probleme unserer national und international tätigen Klienten aus Gewerbe, Industrie, dem Banken- und Dienstleistungsbereich sowie der öffentlichen Hand.

BerufseinsteigerInnen bieten wir ein angenehmes Arbeitsklima, eine gründliche Einschulung, eine kontinuierliche persönliche und fachliche Weiterentwicklung mit Rotationsmöglichkeiten zwischen den einzelnen fachspezifischen Teams unserer Kanzlei sowie eine überdurchschnittliche Entlohnung.

UNTERNEHMENSDATEN

Beschäftigte
in AT: 100
Int'l:

Niederlassungen
in AT: 2
Int'l:

Standorte
Linz, Wien

BEWERBERINFOS

Aufgaben Jungakademiker
RechtsanwaltsanwärterInnen, Praktikum für Jus-StudentInnen (practice4jus)

Internationale Karrieremöglichkeiten
☐ Nein

Was uns wichtig ist
Wir suchen Personen mit anwaltlichem Instinkt - JuristInnen, die Rechtsprobleme nicht einfach hinnehmen, sondern bearbeiten, Lösungen suchen und durchsetzen - dafür braucht es juristisches Argumentationsvermögen, Präzision im Denken und Schreiben, Problembewusstsein, Einsatzwille und Teamgeist.

Bewerbungsmodus
Haben wir Ihr Interesse geweckt? Dann schicken Sie uns Ihre vollständigen Bewerbungsunterlagen (Lebenslauf, Motivationsschreiben, Zeugnisse) an karriere@haslinger-nagele.com. Für nähere Informationen zu unserem Bewerbungsmodus besuchen Sie bitte die Karriereseite auf unserer Homepage.

GESUCHTE STUDIENRICHTUNGEN

JUS
Rechtswissenschaften

SOWI
- Wirtschaftswissenschaften
- Wirtschaftspädagogik
- Sozialwirtschaft
- Soziologie
- Statistik
- Wirtschaftsinformatik

TNF
- Informatik
- Mathematik
- Informationselektronik
- Mechatronik
- Physik
- Chemie
- Kunststofftechnik

DEINE ANSPRECHPERSONEN

Julia Eder, MSc
Human Resources, PR

Dr. Johanna Fischer
Partnerin

KONTAKT FÜR BEWERBER

www.haslinger-nagele.com
karriere@haslinger-nagele.com
0732 / 78 43 31-0

ENGEL AUSTRIA GMBH

Branche
Industrie

Adresse
Ludwig-Engel-Straße 1
4311 Schwertberg
www.engelglobal.at

MESSESTAND AM JKU KARRIERETAG **24**

GESUCHTE STUDIENRICHTUNGEN

JUS
Rechtswissenschaften

SOWI
Wirtschaftswissenschaften
Wirtschaftspädagogik
Sozialwirtschaft
Soziologie
Statistik
Wirtschaftsinformatik

TNF
Informatik
Mathematik
Informationselektronik
Mechatronik
Physik
Chemie
Kunststofftechnik

DEINE ANSPRECHPERSONEN

Mag. Carina Strassmayr
Leitung Recruiting & Personalmanagement

Lisa Füreder, MA
Recruiting & Personal-managment

KONTAKT FÜR BEWERBER

jobs@engel.at
jobs.engelglobal.com

UNTERNEHMENSPROFIL

ENGEL, ein familiengeführtes Unternehmen mit Sitz in Schwertberg, OÖ, befindet sich seit Jahren auf Wachstumskurs: Weil Nachhaltigkeit und vertrauensvolle Kundenbeziehungen auf Technologieführerschaft und Anspruch an höchste Qualität treffen. So hat sich ENGEL seit seiner Gründung 1945 stets weiterentwickelt und ist heute Weltmarktführer bei Spritzgießmaschinen und Anbieter von automatisierten Produktionszellen.

Spritzgießen ist das am weitesten verbreitete Verfahren der Kunststoffverarbeitung. Produkte aus Kunststoff sind aus unserem Alltag nicht wegzudenken. Sie reduzieren das Gewicht von Autos, machen Smartphones erschwinglich und ermöglichen eine sichere Medizintechnik. Kurzum, ein spannendes Arbeitsumfeld in einer hoch innovativen und dynamischen Branche.

Um auch in Zukunft so erfolgreich zu bleiben, baut ENGEL auf engagierte Mitarbeiter/innen, die ihre Ideen gestaltend einbringen und bereit sind, Verantwortung zu übernehmen – einerseits in Disziplinen des Kerngeschäfts wie zB Mechatronik und Kunststofftechnik, aber auch in den business enabling Bereichen wie IT oder Controlling und Rechnungswesen: Denn weltweite Standards wollen weiter optimiert werden.

UNTERNEHMENSDATEN

Beschäftigte
in AT: 3.500
Int'l: 5.900

Niederlassungen
in AT: 3
Int'l: 30

Standorte
in AT: Schwertberg, St. Valentin, Dietach

BEWERBERINFOS

Aufgaben Jungakademiker
F&E, Controlling, IT

Internationale Karrieremöglichkeiten
✓ Internationales Traineeprogramm für den Vertrieb

Was uns wichtig ist
Wir zählen auf Ihr Engagement, Ihr fachliches Know-how, Ihre Freundlichkeit, Ihre Flexibilität und die Bereitschaft, Verantwortung zu übernehmen, um gemeinsam die Marke ENGEL in eine erfolgreiche Zukunft zu führen!

Bewerbungsmodus
Bewerbungen sind schnell und unkompliziert über unser Online-Jobportal möglich. Hier können Sie Ihre Unterlagen jederzeit aktualisieren und sich sofort auf ein passendes Jobangebot bewerben. Anschließend finden Vorstellungsgespräche mit den Fachabteilungen und dem Personalmanagement statt.

BABTEC INFORMATIONSSYSTEME GMBH

Branche
Software und IT

Adresse
Maria-Theresia-Straße 51
4600 Wels
https://www.babtec.de/

MESSESTAND AM JKU KARRIERETAG 25

UNTERNEHMENSPROFIL

Überlegene Technologie und Zukunftssicherheit: dafür steht die Babtec Informationssysteme GmbH. Schon seit 1994 vertrauen produzierende Unternehmen aller Branchen auf die innovative Software für Qualität.

Als einer der führenden Anbieter für CAQ-Lösungen bietet das wachsende Unternehmen Software für Qualitätsplanung, -sicherung, und -management auf höchstem Niveau. Der Erfolg von Babtec beruht auf dem marktgerechten Ausbau der TQM-Produkte, auf dem Know-how der rund 140 Mitarbeiter sowie der engen Zusammenarbeit mit Kunden und ERP-Partnern. Durch Innovationen hat Babtec die CAQ-Technologie entscheidend geprägt.

Mit ihren 5 Standorten hat Babtec bereits über 1.500 Projekte in 27 Ländern und 9 Sprachen realisiert. Babtec berät sowohl mittelständische Unternehmen als auch Konzerne. Zu den Kunden zählen Unternehmen unterschiedlichster Branchen wie z.B. Automotive, Luft- und Raumfahrt oder Medizintechnik.

UNTERNEHMENSDATEN

Beschäftigte
in AT: 5
Int'l: 135

Niederlassungen
in AT: 1
Int'l: 4

Standorte
Wels
Wuppertal, Dresden, Villingen, Mallorca

BEWERBERINFOS

Aufgaben Jungakademiker
verantwortungsvolle Funktionen in Projektteams

Internationale Karrieremöglichkeiten
✓

Was uns wichtig ist
Sie lieben die Herausforderung? Anerkennung und Freiraum sind Ihnen wichtig? Sie möchten die Zukunft einer wachstumsstarken Branche mitgestalten? Als Arbeitgeber bietet Ihnen Babtec all das – und darüber hinaus die Sicherheit eines inhabergeführten Unternehmens im deutschen Mittelstand.

Bewerbungsmodus
Vorstellungsgespräch; je nach Anforderungsprofil verschiedene Einstellungstests.

GESUCHTE STUDIENRICHTUNGEN

JUS
Rechtswissenschaften

SOWI
Wirtschaftswissenschaften
Wirtschaftspädagogik
Sozialwirtschaft
Soziologie
Statistik
Wirtschaftsinformatik

TNF
Informatik
Mathematik
Informationselektronik
Mechatronik
Physik
Chemie
Kunststofftechnik

DEINE ANSPRECHPERSONEN

Alina Ziehn
HR Assistant
bewerbung@babtec.de

Peter Hönle
Geschäftsstellenleiter

KONTAKT FÜR BEWERBER

www.babtec.de
bewerbung@babtec.de
+49 202 4960 177

7LYTIX GMBH

Branche
Software und IT

Adresse
Am Winterhafen 11/3
4020 Linz
www.7lytix.com

MESSESTAND AM JKU KARRIERETAG 26

GESUCHTE STUDIENRICHTUNGEN

JUS
- Rechtswissenschaften

SOWI
- Wirtschaftswissenschaften
- Wirtschaftspädagogik
- Sozialwirtschaft
- Soziologie
- **Statistik**
- Wirtschaftsinformatik

TNF
- **Informatik**
- **Mathematik**
- Informationselektronik
- Mechatronik
- **Physik**
- Chemie
- Kunststofftechnik

DEINE ANSPRECHPERSONEN

Franziskos Kyriakopoulos
CEO

Lucia Gjeltema
Director Data Science

KONTAKT FÜR BEWERBER

Franziskos Kyriakopoulos
jobs@7lytix.com
0732 600 189

UNTERNEHMENSPROFIL

7LYTIX ist ein dynamisches, innovatives und international ausgerichtetes Start-up in Linz, das im Bereich Business Data Science tätig ist. Als ausgewiesene Experten für Predictive Analytics Anwendungen gelten wir als starker Partner, wenn es um den vielfältigen Einsatz künstlicher Intelligenz in Form von Machine Learning, Data Mining und Predictive Modeling geht.

Mit 7LYTIX steigern Unternehmen ihre Effizienz auf ganzer Linie – sei es in Bezug auf Produktion, Sortimentsgestaltung, Marketing und Vertrieb, Kundenakquise und Kundenbindung, Personal oder generell Ressourcenplanung. Das Ziel unserer Lösungen ist es, Kosten zu verringern und Umsätze, Deckungsbeiträge und folglich auch Gewinne zu steigern.

Bei 7LYTIX erwarten dich ein teamorientiertes Arbeitsklima, flache Hierarchien und kurze Entscheidungswege, sowie hervorragende Entwicklungsperspektiven in einer innovativen Branche mit hohem Wachstumspotenzial.

UNTERNEHMENSDATEN

Beschäftigte
in AT: 14
Int'l:

Niederlassungen
in AT: 1
Int'l:

Standorte
Linz

BEWERBERINFOS

Aufgaben Jungakademiker
Analyse, Visualisierung und Interpretation von komplexen Datenmengen

Internationale Karrieremöglichkeiten
✓

Was uns wichtig ist
Wir suchen engagierte Persönlichkeiten. Du überzeugst mit deinem analytischen Denkvermögen, deiner Eigenständigkeit und Ausdauer und schreckst auch vor komplexen Datensätzen nicht zurück? Dann freuen wir uns auf deine Bewerbung!

Bewerbungsmodus
Hat deine Bewerbung uns überzeugt, möchten wir dich gerne in ein bis zwei Vorstellungsgesprächen persönlich kennenlernen.

XXXLUTZ KG

Branche
Handel

Adresse
Römerstraße 39
4600 Wels
karriere.xxxlutz.at

MESSESTAND AM JKU KARRIERETAG **27+28**

UNTERNEHMENSPROFIL

XXXLutz kann mehr Entwicklungsmöglichkeiten bieten als andere Unternehmen.

Die XXXLutz-Gruppe befindet sich seit Jahren erfolgreich auf Expansionskurs. Die internationale Entwicklung von XXXLutz in den unterschiedlichen Ländern reicht von Österreich, Deutschland über Tschechien, Slowakei, Ungarn, Serbien, Kroatien, Slowenien bis hin nach Schweden. Mittlerweile gehören in Europa über 200 Einrichtungshäuser zur XXXLutz-Gruppe.

Die Basis für den Erfolg des Unternehmens sind neben einem modernen Sortiment, erstklassigem Service und hervorragender Werbung vor allem tausende top ausgebildete und hoch motivierte Mitarbeiter/innen im Verkauf, Einkauf, Verwaltung, Logistik und in der Gastronomie.

Ein professionelles Schulungsprogramm garantiert die qualifizierte Ausbildung der Mitarbeiter/innen. Traineeprogramme und Fachausbildung bereiten auf die kommenden Führungsaufgaben vor und sind der ideale Unternehmenseinstieg für Uni- oder FH-Absolventen/innen.

UNTERNEHMENSDATEN

Beschäftigte
in AT:
Int'l: 20.800

Niederlassungen
in AT: 46
Int'l: 200

Standorte
in Österreich und Europa

BEWERBERINFOS

Aufgaben Jungakademiker

Internationale Karrieremöglichkeiten

✓

Was uns wichtig ist

Bewerbungsmodus
Interviews

GESUCHTE STUDIENRICHTUNGEN

JUS
- **Rechtswissenschaften**

SOWI
- **Wirtschaftswissenschaften**
- **Wirtschaftspädagogik**
- **Sozialwirtschaft**
- **Soziologie**
- **Statistik**
- **Wirtschaftsinformatik**

TNF
- **Informatik**
- Mathematik
- Informationselektronik
- Mechatronik
- Physik
- Chemie
- Kunststofftechnik

DEINE ANSPRECHPERSONEN

Nicole Lindinger

Sonja Krenn

KONTAKT FÜR BEWERBER

karriere.xxxlutz.at

VACE ENGINEERING GMBH

Branche
Dienstleistung

Adresse
Lunzerstraße 78, BG 33
4031 Linz
www.vace.at

MESSESTAND AM JKU KARRIERETAG 29

GESUCHTE STUDIENRICHTUNGEN

JUS

Rechtswissenschaften

SOWI

Wirtschaftswissenschaften

Wirtschaftspädagogik

Sozialwirtschaft

Soziologie

Statistik

Wirtschaftsinformatik

TNF

Informatik

Mathematik

Informationselektronik

Mechatronik

Physik

Chemie

Kunststofftechnik

DEINE ANSPRECHPERSONEN

Mag. Alexandra Bartl

Dagmar Müllegger

KONTAKT FÜR BEWERBER

www.vace.at
office@vace.at
0732 / 6987 - 4002

UNTERNEHMENSPROFIL

Die VACE – der Industriedienstleister mit klaren Visionen für die Zukunft!

Die Industrie 4.0 setzt neue Maßstäbe, die wir durch unsere langjährige Personal-, Engineering und IT-Kompetenz unterstützen.

Wir gehen mit Sorgfalt ans Werk. Nachhaltigkeit in unseren Beziehungen mit Kunden, Mitarbeitern und Bewerbern bedeutet strategische Zusammenarbeit über Konjunkturzyklen hinweg. Professionelle Rekrutierung und durchgängige Betreuung sind selbstverständlich für uns. Unser Job ist es, die besten Kandidaten mit den besten Unternehmen zu vernetzen.

VACE, der Industriedienstleister, vereint das Know-how von Spezialisten zu umfassenden Lösungen.

- Top Arbeitgeber 2017
- Best Recruiter Gütesiegel 2016/2017

UNTERNEHMENSDATEN

Beschäftigte
in AT: 650
Int'l: 550

Niederlassungen
in AT: 4
Int'l: 4

Standorte
Linz, Wien, Graz, Süddeutschland

BEWERBERINFOS

Aufgaben Jungakademiker
F&E, Marketing, Vertrieb, Controlling

Internationale Karrieremöglichkeiten
✓ Weltweit

Was uns wichtig ist
k.A.

Bewerbungsmodus
k.A.

BE-TERNA

Branche
Software/IT, Beratung/Consulting

Adresse
Johann-Roithner-Str. 131
4050 Traun
www.be-terna.com/karriere

MESSESTAND AM JKU KARRIERETAG 30

UNTERNEHMENSPROFIL

Wir zählen zu den führenden Anbietern von ERP-, BI-, CRM-, HRM- und Cloud-Lösungen im deutschsprachigen Raum und bieten Full-Service rund um die Themenbereiche Business Software und Geschäftsprozessmanagement.

Mit einem umfangreichen Produkt- und Dienstleistungsportfolio sowie einem breitgefächerten branchenspezifischen Know-how bieten wir passgenaue Lösungen für die Branchen Fashion, Prozessindustrie, Manufacturing, Handel und Dienstleistung sowie für projektorientierte Unternehmen. Wir verfolgen eine konstante Wachstumsstrategie, die auf Innovationen und Zukunftstrends ausgerichtet ist. Durch strategische Partnerschaften mit weltweit führenden Software- und IT-Konzernen bieten wir innovative Softwarelösungen auf Basis modernster Technologien.

Unser hochmotiviertes Team von Beratungs-, Entwicklungs- und IT-Experten betreut aktuell über 600 Kunden. Teamarbeit schreiben wir groß. Es gibt viele Gestaltungsmöglichkeiten auf allen Ebenen. Ein offenes Betriebsklima und Spaß an der Arbeit gehören mit dazu. Begeisterung für neue Technologien und analytisches Vorgehen kombiniert mit eigenverantwortlichem, lösungsorientiertem Arbeiten und ausgeprägtem Kundenfokus zeichnen uns aus.

UNTERNEHMENSDATEN

Beschäftigte
in AT: 160
Int'l: 210

Niederlassungen
in AT: 3
Int'l: 5

Standorte
Innsbruck, Leipzig, Linz (Traun), Luzern, München, Nürnberg, Villingen, Wien

BEWERBERINFOS

Aufgaben Jungakademiker
Softwareentwicklung, Business Software Consulting (ERP, BI, CRM)

Internationale Karrieremöglichkeiten
✓ internat. Tätigkeiten im Rahmen von ERP-Einführungsprojekten

Was uns wichtig ist
Wir suchen lösungs- und kundenorientierte MitarbeiterInnen im Consulting, in der Softwareentwicklung und im Support. Teamfähige Talente mit technischer oder betriebswirtschaftlicher Ausbildung, sehr guten analytischen und kommunikativen Fähigkeiten sowie selbständiger, eigenverantwortlicher Arbeitsweise.

Bewerbungsmodus
Bewerbung über www.be-terna.com/karriere oder an job@be-terna.com;
2 persönliche Gespräche, gegebenenfalls vorzubereitende Aufgaben

GESUCHTE STUDIENRICHTUNGEN

JUS
- Rechtswissenschaften

SOWI
- **Wirtschaftswissenschaften**
- Wirtschaftspädagogik
- Sozialwirtschaft
- Soziologie
- Statistik
- **Wirtschaftsinformatik**

TNF
- **Informatik**
- Mathematik
- Informationselektronik
- **Mechatronik**
- Physik
- Chemie
- Kunststofftechnik

DEINE ANSPRECHPERSON

Anita Kreidl
Recruiting &
HR Development

KONTAKT FÜR BEWERBER

www.be-terna.com/karriere
job@be-terna.com
+43 512 362 060 356

ABATEC GROUP AG

Branche
Elektronikindustrie

Adresse
Oberregauer Straße 48
4844 Regau
www.abatec-ag.com

MESSESTAND AM JKU KARRIERETAG 31

GESUCHTE STUDIENRICHTUNGEN

JUS
- Rechtswissenschaften

SOWI
- Wirtschaftswissenschaften
- Wirtschaftspädagogik
- Sozialwirtschaft
- Soziologie
- Statistik
- Wirtschaftsinformatik

TNF
- Informatik
- Mathematik
- **Informationselektronik**
- **Mechatronik**
- Physik
- Chemie
- Kunststofftechnik

DEINE ANSPRECHPERSON

DI Hannes Schachtner
Leiter F&E

KONTAKT FÜR BEWERBER

www.abatec-ag.com
career@abatec-ag.com
07672 27720 0

UNTERNEHMENSPROFIL

Seit mehr als 25 Jahren kann die eigentümergeführte abatec-Gruppe mit ihren Tochterunternehmen auf ein nachhaltiges Wachstum verweisen, das aus hochqualifizierten Mitarbeitern, kurzen Entscheidungswegen und stabilen Finanzen resultiert. Diese gesunde Dynamik wird durch konsequente Investitionen in die eigene F&E-Abteilung verstärkt.

Die abatec group AG bietet ihren Kunden technologische Überlegenheit durch innovative elektronische Lösungen. 1991 als 2-Mann Betrieb gegründet, ist abatec heute einer der führenden österreichischen Elektronikentwickler und -fertiger und beschäftigt an zwei Standorten rund 230 Mitarbeiter.

abatec fungiert dabei als One-Stop-Shop: Von der Idee bis zum fertigen Serienprodukt erhält der Kunde alles aus einer Hand. Durch spezielles Know-how in den Bereichen Hardware, Software, Mechanik und Produktion deckt abatec alle notwendigen Entwicklungs- und Fertigungsschritte ab. Die Kunden profitieren von diesen Kompetenzen und erhalten marktgerechte Produkte, die höchsten Technologie- und Qualitätsstandards entsprechen und in Österreich hergestellt werden. Das Unternehmen ist zertifiziert nach ISO 9001 und Automotive TS 16949.

UNTERNEHMENSDATEN

Beschäftigte	Niederlassungen	Standorte
in AT: 230	in AT: 2	Regau (Oberösterreich)
Int'l:	Int'l:	Mariapfarr (Salzburg)

BEWERBERINFOS

Aufgaben Jungakademiker

Internationale Karrieremöglichkeiten
☐ Nein

Was uns wichtig ist
Flexibilität - Kreatives, innovatives Denken - Mut zur Veränderung - Teamfähigkeit Kommunikationsfähigkeit - Offenheit

Bewerbungsmodus
2-stufiges Vorstellungsgespräch

FERCHAU ENGINEERING AUSTRIA GMBH

Branche
Dienstleistung

Adresse
Hafenstraße 2a
4020 Linz
www.ferchau.com/at/de

MESSESTAND AM JKU KARRIERETAG **32**

UNTERNEHMENSPROFIL

Warum nur eine Branche, wenn Sie alle haben können? Warum nur einen Bereich, wenn Sie viele spannend finden? FERCHAU ist Marktführer im Engineering und IT mit mehr als 7.500 Mitarbeitern in über 100 Niederlassungen und 100 Technischen Büros in Österreich und Deutschland.

Zusammen mit unseren Auftraggebern entwickelt FERCHAU innovative Produkte und Engineering-Lösungen für die unterschiedlichsten Branchen. Unsere Kunden sind KMU ebenso wie internationale Konzerne aus den Bereichen der Fahrzeugtechnik, des Maschinen- und Anlagenbaus, IT sowie Automatisierungs- und Elektrotechnik. Mit zukunftssicheren Lösungen tragen unsere Mitarbeiter zum Erfolg unserer Kunden bei.

Bei uns finden Sie interessante Aufgaben und Projekte in allen Bereichen der IT. Mehr als 1.200 IT-Consultants entwickeln hier nicht nur digitale Tools, sondern auch sich selbst weiter.

UNTERNEHMENSDATEN

Beschäftigte	Niederlassungen	Standorte
in AT: 200	in AT: 4	Linz, Wien, Graz, Innsbruck
Int'l: 7.500	Int'l: 90	

BEWERBERINFOS

Aufgaben Jungakademiker
Technische Herausforderung in allen Bereichen der Technik
Mitarbeit bei Entwicklungsprojekten im technischen High-End-Bereich
High-Potential Programm: individuelle Schulungs- und Qualifikationsplanung

Internationale Karrieremöglichkeiten
Ja, Ferchau bietet auf nationaler und internationaler Ebene ein interessantes Projektnetzwerk. Zusätzlich ist es bei uns aber auch möglich die regionalen Wünsche unserer Mitarbeiter in ihrem Karriereweg miteinzubinden.

Was uns wichtig ist
Aussagekräftige Bewerbungsunterlagen, hohes Interesse für die Technik und die Bereitschaft sich weiter zu entwickeln.

Bewerbungsmodus
Schriftlich, online unter www.ferchau.com, persönliches Gespräch

GESUCHTE STUDIENRICHTUNGEN

JUS
Rechtswissenschaften

SOWI
Wirtschaftswissenschaften
Wirtschaftspädagogik
Sozialwirtschaft
Soziologie
Statistik
Wirtschaftsinformatik

TNF
Informatik
Mathematik
Informationselektronik
Mechatronik
Physik
Chemie
Kunststofftechnik

DEINE ANSPRECHPERSONEN

Mag. (FH) Waltraud Götschl
Personalreferentin
waltraud.goetschl@ferchau.com

Eduard Mohr
Niederlassungsleiter
eduard.mohr@ferchau.com

KONTAKT FÜR BEWERBER

www.ferchau.com/at/de/karriere
waltraud.goetschl@ferchau.com
0732/781222-0

EKEY BIOMETRIC SYSTEMS GMBH

Branche
IT, Handel, Mechatronik

Adresse
Lunzerstraße 89
4030 Linz
www.ekey.net

MESSESTAND AM JKU KARRIERETAG 33

GESUCHTE STUDIENRICHTUNGEN

JUS
Rechtswissenschaften

SOWI
Wirtschaftswissenschaften
Wirtschaftspädagogik
Sozialwirtschaft
Soziologie
Statistik
Wirtschaftsinformatik

TNF
Informatik
Mathematik
Informationselektronik
Mechatronik
Physik
Chemie
Kunststofftechnik

DEINE ANSPRECHPERSONEN

Mag. Iris Khinast
Leitung Personal
iris.khinast@ekey.net

Mag. Gerlinde Pranzl
Personalmanagement
gerlinde.pranzl@ekey.net

KONTAKT FÜR BEWERBER

www.ekey.net/karriere
karriere@ekey.net
0732 / 890 500 2111

UNTERNEHMENSPROFIL

ekey biometric systems ist europäischer Marktführer für biometrische Zutrittslösungen mit Hauptsitz in Linz/Österreich und ist mit höchster Technologiekompetenz seit mehr als 15 Jahren auf den internationalen Märkten vertreten.

Bei ekey entstehen nicht nur Produkte, sondern auch Lösungen, die ganze Branchen revolutionieren. Dieser innovative Geist zeichnet uns aus – von zukunftsorientierten Visionen bis hin zu fantastischen Technologien, die uns allen das tägliche Leben erleichtern. Dies ermöglichen über 90 engagierte ekey MitarbeiterInnen mit unterschiedlichsten Fähigkeiten und einzigartigen Ideen.

Unser Team, sowie ständige Forschung und Weiterentwicklung im Bereich Biometrie, sind Garanten für ein positives Wachstum des Unternehmens. Wir sind immer auf der Suche nach motivierten Talenten, die an der Umsetzung der Ziele und Visionen mitwirken, die sich gerne neuen Herausforderungen stellen und aktiv an nationalen und internationalen Projekten mitarbeiten wollen.

Komm auch du zu ekey, um die Welt zu begeistern!

UNTERNEHMENSDATEN

Beschäftigte
in AT: 80
Int'l: 95

Niederlassungen
in AT: 1
Int'l: 4

Standorte
Linz
DE, FL, SI, IT

BEWERBERINFOS

Aufgaben Jungakademiker
Selbstständige Mitarbeit in Projektteams von F&E (HW/SW) und Vertrieb

Internationale Karrieremöglichkeiten
✓ Vertrieb - Export

Was uns wichtig ist
Eigeninitiative und Engagement, Kommunikations- und Teamfähigkeit, Flexibilität und Verlässlichkeit, Begeisterung für unsere Technologien und wirtschaftliches Denken

Bewerbungsmodus
Bewerbungsgespräche mit Personal- und Fachabteilung, Bewerbertest (je nach Aufgabengebiet), Schnuppertag in der Abteilung

ACCENTURE GMBH

Branche
Beratung/Consulting

Adresse
Börsegebäude, Schottenring 16
1010 Wien
accenture.at/karriere

MESSESTAND AM JKU KARRIERETAG 34

UNTERNEHMENSPROFIL

Wer sind wir
Accenture ist ein weltweit führendes Dienstleistungsunternehmen, das ein breites Portfolio von Services und Lösungen in den Bereichen Strategie, Consulting, Digital, Technologie und Operations anbietet. Wir treiben Innovationen voran, um die Art und Weise, wie die Welt lebt und arbeitet, zu verbessern.

Was machen wir
Wir arbeiten gemeinsam mit unseren Kunden an Veränderungsprozessen – von der Idee bis zur Implementierung. Es ist unser Ziel, hoch leistungsfähige Prozesse zu schaffen. Unsere reiche Projekterfahrung über alle Branchen und Unternehmensbereiche hinweg ermöglicht es uns Ideen und Technologien zu liefern, die praxiserprobt sind und unseren Kunden Vorreiterschaft sichern. Wir unterstützen Unternehmen ihre Leistungsfähigkeit nachhaltig zu steigern. Dabei spielen neue Technologien und die Möglichkeiten, die sie eröffnen, eine Schlüsselrolle.
Wir entwickeln Lösungen, die da anfangen, wo die Strategien der Anderen enden. Die Besonderheit und der Vorteil von Accenture: wir betreuen Projekte und Prozesse End-2-End. Das bedeutet von der ersten Idee bzw. dem ersten Konzept bis hin zur tatsächlichen Realisierung.

UNTERNEHMENSDATEN

Beschäftigte
in AT:
Int'l: 411.000

Niederlassungen
in AT:
Int'l:

Standorte
Weltweit in über 120 Ländern tätig.

BEWERBERINFOS

Aufgaben Jungakademiker
Gerne können wir hierzu persönlich an unserem Messestand sprechen

Internationale Karrieremöglichkeiten
☑ Bewerbung erfolgt auf der jeweiligen Karriere-Website

Was uns wichtig ist
- Sehr gute analytisch-konzeptionelle Fähigkeiten und hohe Lernbereitschaft
- projektbezogene Mobilität und Spaß an internationaler Projektarbeit
- Teamgeist und Kommunikationsstärke
- gute Deutsch- und Englischkenntnisse

Bewerbungsmodus
1. Schritt: Online Bewerbung
2. Schritt: Qualifikationsbezogene Telefongespräche
3. Schritt: Auswahltag bzw. persönliche Gespräche

GESUCHTE STUDIENRICHTUNGEN

JUS
Rechtswissenschaften

SOWI
Wirtschaftswissenschaften
Wirtschaftspädagogik
Sozialwirtschaft
Soziologie
Statistik
Wirtschaftsinformatik

TNF
Informatik
Mathematik
Informationselektronik
Mechatronik
Physik
Chemie
Kunststofftechnik

DEINE ANSPRECHPERSON

Mag. Anna Riessland
Recruiting Lead
anna.riessland@accenture.com

KONTAKT FÜR BEWERBER

accenture.at/karriere
FACEBOOK Accenture DACH

LINZ AG

Branche
Dienstleistungsunternehmen in den Bereichen Energie, Telekommunikation, Verkehr und kommunale Dienste

Adresse
Wiener Straße 151
4021 Linz
www.linzag.at

MESSESTAND AM JKU KARRIERETAG 35

GESUCHTE STUDIENRICHTUNGEN

JUS
Rechtswissenschaften

SOWI
Wirtschaftswissenschaften
Wirtschaftspädagogik
Sozialwirtschaft
Soziologie
Statistik
Wirtschaftsinformatik

TNF
Informatik
Mathematik
Informationselektronik
Mechatronik
Physik
Chemie
Kunststofftechnik

DEINE ANSPRECHPERSON

Mag. Gabriele Eilmsteiner, Recruiting

KONTAKT FÜR BEWERBER

www.linzag.at/karriere
recruiting@linzag.at
+43 (0)732/3400-0

UNTERNEHMENSPROFIL

Mein Job. Mein Leben. Meine Zukunft.

Über 3.000 Mitarbeiterinnen und Mitarbeiter machen die LINZ AG Tag für Tag zu dem, was sie ist: ein verlässlicher Partner in den Bereichen Energie, Telekom, Verkehr und kommunale Dienste für die Menschen in der Region, für die Wirtschaft und für mehr als 110 Gemeinden im Umland. Mit unserer Arbeit leisten wir einen entscheidenden Beitrag zur Lebensqualität der Bevölkerung im Zentralraum Oberösterreichs.

Wir tragen Verantwortung und wissen um die Konsequenzen unseres Handelns Bescheid. Täglich versorgt die LINZ AG über 400.000 Menschen mit bestem Trinkwasser. Die Wirtschaft und viele Haushalte profitieren von der hohen Versorgungsqualität bei Strom, Gas und Wärme sowie einer gut funktionierenden Abwasser- und Abfallentsorgung. Mehr als 100 Millionen Fahrgäste nutzen unsere modernen öffentlichen Verkehrsmittel, mit der Angebotsvielfalt an Freizeiteinrichtungen sprechen wir jährlich mehr als eine Million Gäste an.

Bewegen wir gemeinsam die Linzer Zukunft und bewerben Sie sich.

UNTERNEHMENSDATEN

Beschäftigte
in AT: 3.000
Int'l:

Niederlassungen
in AT:
Int'l:

Standorte
Hauptstandort: Linz, Wienerstraße
Betriebsstandorte in Linz und Umgebung

BEWERBERINFOS

Aufgaben Jungakademiker
Expert/in in zentralen Abteilungen, Mitarbeit in kfm. und techn. Projektteams

Internationale Karrieremöglichkeiten
☐ Nein

Was uns wichtig ist
Durch das vielfältige Aufgabenspektrum sind wir auf der Suche nach Mitarbeiter/innen, die durch ihr Know-how und ihre Erfahrung in unterschiedlichen Bereichen mit uns mehr bewegen möchten. Dazu gehören sowohl IT-Spezialist/innen und Techniker/innen als auch kfm. Expert/innen und gewerbliche Fachkräfte.

Bewerbungsmodus
Wird je ausgeschriebener Position abgestimmt. Wichtig sind aussagekräftige Bewerbungsunterlagen. Wenn Ihre Bewerbung für eine offene Position näher in Betracht kommt, werden Sie zu einem Erstgespräch eingeladen. In der Folge findet meist ein Hearing mit dem engsten Kreis an Kandidat/innen statt.

Besuchen Sie uns
am JKU-Karrieretag!
Obere Ebene, Stand Nr. 35

sps-marketing.com

LINZ AG

Wussten Sie, dass die LINZ AG das führende Dienstleistungsunternehmen für Energie, Telekommunikation, Verkehr und kommunale Dienste im oberösterreichischen Zentralraum ist? Mit unserer Arbeit leisten wir einen entscheidenden Beitrag zur Lebensqualität der Bevölkerung: Ohne uns steht die Stadt still. Wer bei der LINZ AG arbeitet, hat deshalb nicht einfach irgendeinen Job. Wir tragen Verantwortung. Unsere Tätigkeit hat Sinn. Gemeinsam können wir mehr bewegen – bewerben Sie sich jetzt: **www.linzag.at/karriere**

LINZ AG. Mein Job. Mein Leben. Meine Zukunft.

TCG UNITECH GMBH UND TCG SYSTEMTECHNIK GMBH

Branche
Automotive

Adresse
Steiermärker Straße 49
4560 Kirchdorf
www.tcgunitech.com

MESSESTAND AM JKU KARRIERETAG 36

GESUCHTE STUDIENRICHTUNGEN

JUS
Rechtswissenschaften

SOWI
Wirtschaftswissenschaften
Wirtschaftspädagogik
Sozialwirtschaft
Soziologie
Statistik
Wirtschaftsinformatik

TNF
Informatik
Mathematik
Informationselektronik
Mechatronik
Physik
Chemie
Kunststofftechnik

DEINE ANSPRECHPERSON

Mag. Melanie Ortner
Human Resources

KONTAKT FÜR BEWERBER

bewerbung@tcgunitech.com
www.tcgunitech.com
07582/690-71259

UNTERNEHMENSPROFIL

TCG UNITECH ist eine privat geführte Unternehmensgruppe im Bereich Automotive. An unseren Standorten in Kirchdorf, Micheldorf, Rohr im Kremstal sowie in China entwickeln und erzeugen wir komplexe Komponenten für die internationale Automobilindustrie in folgenden Bereichen:

- Leichtmetall-Druckguss
- Kunststofftechnik
- Pumpensysteme

Was uns dabei auszeichnet, ist der Einsatz modernster Technologien, rasches und flexibles Reagieren auf Kundenwünsche und weltweite Präsenz für unsere Kunden. Absolutes Premiumdenken und das Forschen nach immer neuen, noch effizienteren Lösungen haben uns eine führende Position in der Oberklasse der Automobilindustrie gesichert. Diese Führungsrolle wollen wir mit vereinten Kräften weiter ausbauen. Genau dafür suchen wir Mitarbeiterinnen und Mitarbeiter.

UNTERNEHMENSDATEN

Beschäftigte
in AT: 1.000
Int'l:

Niederlassungen
in AT: 4
Int'l: 1

Standorte
Kirchdorf, Micheldorf, Rohr im Kremstal
China

BEWERBERINFOS

Aufgaben Jungakademiker
Projektmanagement,
Qualitätsmanagement, Entwicklung

Internationale Karrieremöglichkeiten
☐ Nein

Was uns wichtig ist
Dynamik, Streben nach Perfektion und höchster Qualität, Engagement und Leidenschaft für Technik, Teamplayer, gutes Auftreten und gute Ausdrucksweise

Bewerbungsmodus
Vorstellungsgespräch und/oder Probearbeitstag

dieFinanzplaner Online GmbH

Branche
Beratung/Consulting

Adresse
Museumstraße 15
4020 Linz
www.fip-s.at

MESSESTAND AM JKU KARRIERETAG **37**

UNTERNEHMENSPROFIL

„Normalerweise zahlt man einen Haufen Geld für eine Beratung auf diesem Niveau oder dafür, dass man überhaupt so ein Konzept bekommt …“ – So und ähnlich beurteilen uns Klienten auf www.fip-s.at.

Wir arbeiten mit Jungakademikern (oder solchen die es bald werden) zusammen und beschäftigen uns mit Themen wie:

- Wie startest du erfolgreich in die Karriere?
- Was solltest du beim Jobstart im Absicherungsbereich nicht übersehen?
- Wie nutzt du individuelle Spezialdeals in allen Finanzthemen?
- Wie automatisierst du deine Sparprozesse?
- Wie sorgst du richtig vor?

Alles aus einer Hand wenn´s um Absicherung, Sparen und Vorsorge geht – exklusiv für Akademiker mit Akademiker-Speziallösungen. Und das ganze jederzeit und online auf www.fip-s.at!

UNTERNEHMENSDATEN

Beschäftigte
in AT: 8
Int'l:

Niederlassungen
in AT: 1
Int'l:

Standorte
Linz und österreichweit

BEWERBERINFOS

Aufgaben Jungakademiker
Online-Beratung von akademischen Berufseinsteigern

Internationale Karrieremöglichkeiten
☐ Nein

Was uns wichtig ist
Kommunikationsfähigkeit, kundenorientierte und selbständige Arbeitsweise, hohe Dienstleistungsorientierung, Begeisterungsfähigkeit, Authentizität, Loyalität

Bewerbungsmodus
E-Mail, Bewerbungsgespräche (gerne auch online per Videochat), Persönlichkeitstest, Assessmentcenter

GESUCHTE STUDIENRICHTUNGEN

JUS
- Rechtswissenschaften

SOWI
- Wirtschaftswissenschaften
- Wirtschaftspädagogik
- Sozialwirtschaft
- Soziologie
- Statistik
- Wirtschaftsinformatik

TNF
- Informatik
- Mathematik
- Informationselektronik
- Mechatronik
- Physik
- Chemie
- Kunststofftechnik

DEINE ANSPRECHPERSONEN

Horst Nigl, EFA
Geschäftsführer
horst.nigl@fip-s.at

Mag. Florian Märzendorfer
florian.maerzendorfer@fip-s.at
0732/77 42 00-0

KONTAKT FÜR BEWERBER

www.fip-s.at
hallo@fip-s.at
0732 / 77 42 00-0

OVB ALLFINANZVERMITTLUNGS GMBH

Branche
Beratung/Consulting

Adresse
Leondingerstr. 50
4050 Traun
www.ovb.at

MESSESTAND AM JKU KARRIERETAG 38

GESUCHTE STUDIENRICHTUNGEN

JUS
Rechtswissenschaften

SOWI
Wirtschaftswissenschaften
Wirtschaftspädagogik
Sozialwirtschaft
Soziologie
Statistik
Wirtschaftsinformatik

TNF
Informatik
Mathematik
Informationselektronik
Mechatronik
Physik
Chemie
Kunststofftechnik

DEINE ANSPRECHPERSONEN

Simon Hoser
Bezirksleiter für die OVB

Manuel Mairinger
Bezirksleiter für die OVB

KONTAKT FÜR BEWERBER

simon.hoser@ovb.at

UNTERNEHMENSPROFIL

Wir sprechen mit Menschen über ihre Wünsche und Ziele, erfassen ihre augenblickliche Situation und erarbeiten unter Berücksichtigung staatlicher Absicherung und Förderung individuelle Lösungen. Dabei steht die Existenzsicherung bei OVB seit über 40 Jahren im Mittelpunkt.

Mit unserer Premium-Select-Strategie helfen wir unseren Kunden, für den jeweiligen Bedarf die richtige Auswahl zwischen den unterschiedlichen Produktarten und den verschiedenen Produktgebern zu treffen. Dieser themenübergreifende Beratungsansatz schützt unsere Kunden somit vor spezifischen Anbieterinteressen, bei denen die bedarfsgerechte Beratung unter Umständen nicht immer an erster Stelle steht.

Neben der notwendigen fachlichen Qualifikation versetzt das OVB ABS-System (Analyse – Beratung – Service) unsere Finanzberater in die Lage, den tatsächlich doch nicht ganz so einfachen „Finanzdienstleistungsdschungel“ besser zu durchschauen und damit für den Kunden die jeweils passende Lösung zu finden.

UNTERNEHMENSDATEN

Beschäftigte
in AT:
Int'l:

Niederlassungen
in AT:
Int'l:

Standorte

BEWERBERINFOS

Aufgaben Jungakademiker

Internationale Karrieremöglichkeiten
☑ in 14 Länder (Europa)

Was uns wichtig ist
Ehrlichkeit, gepflegtes Auftreten, lösungsorientiertes Denken, Zuverlässigkeit

Bewerbungsmodus
ausschließlich über persönliche Gespräche

Seit mehr als 47 Jahren sehen wir mittlerweile in 14 Ländern unsere Aufgabe darin den Finanz- und Kapitalmarkt für unsere Kunden zu durchleuchten und die besten Produkte, abhängig von der Kundensituation und den Zielen, zu einem maßgeschneiderten Gesamtkonzept zusammenzusetzen. Ermöglicht wird dies durch die einzigartige Premium-Select-Strategie:

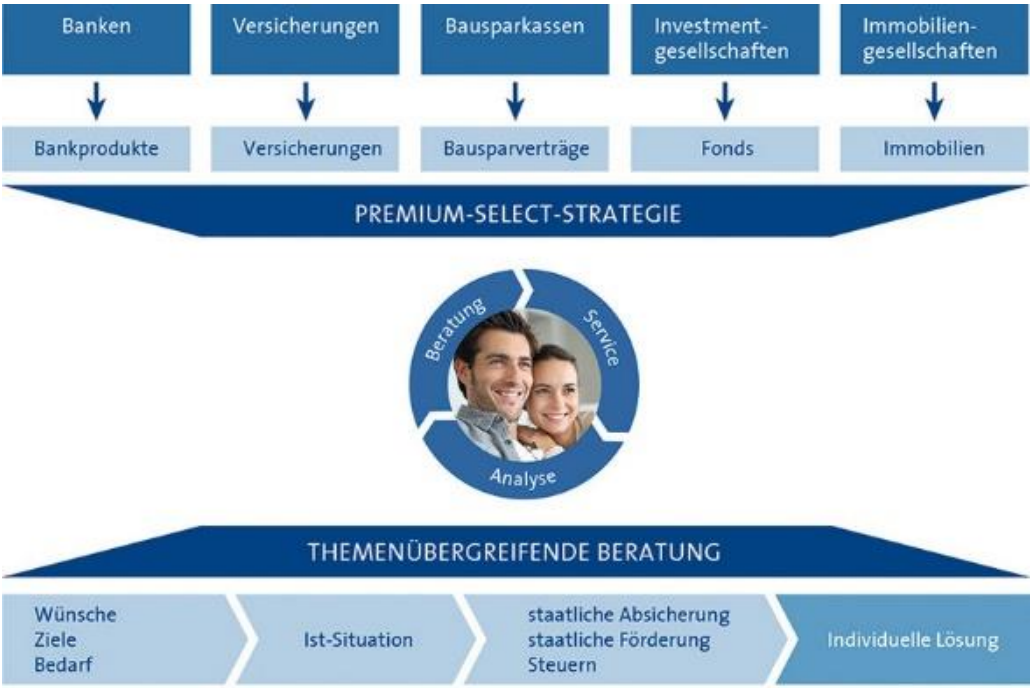

Aufgrund der aktuellen Marktentwicklung expandieren wir in die Lombardei und eröffneten mit Oktober 2017 ein Büro in Mailand. Aufgrund der ausgezeichneten Ausbildung in Linz wurden einige Mitarbeiter abgezogen und bauen nun die Standorte in Mailand auf. Aus diesem Grund ergeben sich für den Linzer Standort ausgezeichnete Karrierechancen auf haupt- und nebenberuflicher Basis.

Nähere Infos erhalten Sie am besten an unserem Stand, auf www.ovb.at/karriere oder unter der Telefonnummer 07229 51006.

CELUM GMBH

Branche
Software und IT

Adresse
Passaustraße 26
4030 Linz
www.celum.com

MESSESTAND AM JKU KARRIERETAG 39

GESUCHTE STUDIENRICHTUNGEN

JUS
Rechtswissenschaften

SOWI
Wirtschaftswissenschaften
Wirtschaftspädagogik
Sozialwirtschaft
Soziologie
Statistik
Wirtschaftsinformatik

TNF
Informatik
Mathematik
Informationselektronik
Mechatronik
Physik
Chemie
Kunststofftechnik

DEINE ANSPRECHPERSON

Arta Shpejti, BSc
Recruiting Manager
jobs@celum.com

KONTAKT FÜR BEWERBER

Arta Shpejti, BSc
Recruiting Manager @CELUM
jobs@celum.com

UNTERNEHMENSPROFIL

CELUM ist ein weltweit führender Cloud-Software Hersteller. Unsere Content Productivity Platform optimiert den kompletten Lebenszyklus von digitalen Inhalten und die Interaktion von Menschen in Teams.

Die CELUM Produkte Marketing Project Management, Digital Asset Management und Content Marketplace bieten das Fundament für die Erstellung, Verwaltung, Verteilung und Verwertung von Content. Unsere Kunden profitieren von automatisierten Marketing- und Kommunikationsprozessen, zusätzlichen Erlösquellen, reduzierten Kosten und steigender Produktivität.

Mehr als eine Million Nutzer und 800 Unternehmen in 35 Ländern vertrauen auf CELUM. Das inkludiert Marken wie 3M, CLAAS, Dior, Hochtief, MAN, SCOTT Sports, Shiseido, Silhouette, T-Mobile, Toshiba, Toyota, voestalpine. Über 100 Mitarbeiter arbeiten an fünf Standorten an der Umsetzung unserer Vision: Wir wollen von Grund auf verändern, wie Menschen zusammenarbeiten und mit Inhalten überzeugen.

UNTERNEHMENSDATEN

Beschäftigte
in AT: 80
Int'l: 20

Niederlassungen
in AT: 3
Int'l: 2

Standorte
Linz, Wien, Hagenberg, München, Kosice

BEWERBERINFOS

Aufgaben Jungakademiker

Internationale Karrieremöglichkeiten
k.A.

Was uns wichtig ist
CELUM setzt auf Top Talente für großartige Teams, die einander inspirieren und vorwärts bringen. Wir suchen laufend Menschen, die mit uns und den neuesten Front- und Back-End Technologien wie Angular 2+, RxJS, RxJava und Graph Datenbanken arbeiten wollen. Wir sind auf der Suche nach kreativen, motivierten und sozial kompetenten CELUMians, die mit uns die Welt aus den Angeln heben. Denn: Wir haben viel vor.

Bewerbungsmodus
Bewerbung an jobs@celum.com
Kontaktaufnahme durch Recruiting Manager telefonisch oder per Mail über weitere Schritte

BNP WIRTSCHAFTSTREUHAND U. STEUERBERATUNGSGESELLSCHAFT MBH

Branche
Consulting, Wirtschaftsprüfung, Steuerberatung

Adresse
Ohlsdorferstraße 44
4810 Gmunden
www.bnp.at

MESSESTAND AM JKU KARRIERETAG 40

UNTERNEHMENSPROFIL

Die BNP Wirtschaftstreuhand und Steuerberatungsgesellschaft m.b.H. zählt mit 60 Mitarbeitern und vier Standorten in Gmunden, Vöcklabruck, Vorchdorf und Bad Ischl zu den größten Beratungsgesellschaften Oberösterreichs. Die Unternehmensstruktur garantiert Beratungsexzellenz und maßgeschneiderte Lösungen für Unternehmen verschiedener Größen und Branchen.

Buchhaltung, Lohnverrechnung und Bilanzierung bilden die Basis für die Dienstleistungen einer Steuerberatungskanzlei. Deshalb legt BNP viel Engagement und Know-How in diese Bereiche, um Arbeitsabläufe besser, effizienter und leistungsstärker zu machen.

Die nötige Man-Power und ein starkes Netzwerk von Banken, Versicherungen, Notaren, Rechtsanwälten, Wirtschaftsprüfern und ausländischen Beratern eröffnen darüber hinaus die Option, für die Kunden weitaus mehr zu leisten als klassische Steuerberatung. Fundierte Fachberatung zu Spezialthemen ist eine besondere Kompetenz von BNP, die auf drei Faktoren beruht: einem hohen Anteil an Steuerberatern, konsequenter Branchenspezialisierung aller Mitarbeiter und hohen personellen Ressourcen für die schnelle Bearbeitung aller Kundenanliegen.

UNTERNEHMENSDATEN

Beschäftigte
in AT: 60
Int'l:

Niederlassungen
in AT: 4
Int'l:

Standorte
Gmunden, Bad Ischl, Vorchdorf, Vöcklabruck

BEWERBERINFOS

Aufgaben Jungakademiker
Berufsanwärter/in Steuerberatung, Bilanzbuchhaltung

Internationale Karrieremöglichkeiten
☐ Nein

Was uns wichtig ist
Teamfähigkeit, vernetztes Denken, Kundenorientierung, laufende Fortbildung, langfristige Mitarbeit

Bewerbungsmodus
Bewerbung per Email oder über die Homepage, Vorstellungsgespräch

GESUCHTE STUDIENRICHTUNGEN

JUS
- **Rechtswissenschaften**

SOWI
- **Wirtschaftswissenschaften**
- **Wirtschaftspädagogik**
- Sozialwirtschaft
- Soziologie
- Statistik
- Wirtschaftsinformatik

TNF
- Informatik
- Mathematik
- Informationselektronik
- Mechatronik
- Physik
- Chemie
- Kunststofftechnik

DEINE ANSPRECHPERSON

Mag. Andreas Enter
GF BNP
a.enter@bnp.at

KONTAKT FÜR BEWERBER

www.bnp.at
a.enter@bnp.at
07612/65211-0

BMD SYSTEMHAUS GESMBH

Branche
Software und IT

Adresse
Sierninger Straße 190
4400 Steyr
www.bmd.com

MESSESTAND AM JKU KARRIERETAG 41

GESUCHTE STUDIENRICHTUNGEN

JUS
Rechtswissenschaften

SOWI
Wirtschaftswissenschaften
Wirtschaftspädagogik
Sozialwirtschaft
Soziologie
Statistik
Wirtschaftsinformatik

TNF
Informatik
Mathematik
Informationselektronik
Mechatronik
Physik
Chemie
Kunststofftechnik

DEINE ANSPRECHPERSONEN

Mag. Romana C.
Hausleitner
HR Leitung

Laura Krinninger, MA
HR Assistenz/
Personalmarketing

KONTAKT FÜR BEWERBER

Jobs@bmd.at
050 883 2010 oder 2012
www.bmd.com

UNTERNEHMENSPROFIL

Stabilität und Innovation, darauf basiert BMD und verfolgt einen konsequenten Wachstumskurs. Kreativ und zielstrebig profilieren wir uns laufend als einer der führenden Hersteller von praxisgerechter Business-Software. Über 450 Mitarbeiter/innen sind für über 28.000 Kunden im Einsatz – am Hauptsitz in Steyr, Wien und in weiteren Niederlassungen in ganz Österreich, sowie in D, CH, CZ, HU und SK.

Ideale Arbeitsbedingungen mit der Qualifikation durch eine entsprechende Ausbildung (HAK, HTL, FH oder Uni) sind Status quo für die Entwicklung, den Support oder die Vermarktung innovativster Software-Produkte für alle Bereiche des Rechnungswesens – bis zu kompletten ERP Lösungen.

Die Möglichkeiten der individuellen Karriereplanung innerhalb der BMD-Fachkarriere sind vielfältig. Das Unternehmenswachstum eröffnet interessante Aufgaben und die Chance, sich schnell und nachhaltig zu etablieren.

Es lohnt sich ein Teil des BMD-Teams zu sein – we make Business easy!

UNTERNEHMENSDATEN

Beschäftigte
in AT: 450
Int'l: 17

Niederlassungen
in AT: 4
Int'l: 7

Standorte
http://www.bmd.com/ueber-bmd/oesterreich.html

BEWERBERINFOS

Aufgaben Jungakademiker
Indiv. Entwicklung möglich sowie je nach persönlichen Stärken und Abteilung

Internationale Karrieremöglichkeiten
✓ Support und Verkauf

Was uns wichtig ist
Neben den fachlichen Kompetenzen sind auch persönliche Fähigkeiten wie gute Kommunikation, Teamgeist sowie Erfahrungen, um Wissen zu vermitteln bzw. komplexe Sachverhalte einfach erklären zu können, besonders wichtig.

Bewerbungsmodus
Online-Bewerbung
Vorstellungsgespräch
Schnuppertag im jeweiligen Fachbereich

SPORTRADAR

Branche
Software und IT

Adresse
Technologiering 13-17
4060 Leonding
www.sportradar.com

MESSESTAND AM JKU KARRIERETAG 42

UNTERNEHMENSPROFIL

Sportradar ist ein weltweit führendes Unternehmen im Bereich der Sportdatenerfassung sowie deren Verarbeitung in digitale Inhalte. Wir bieten innovative Lösungen für die Sportmedien- und Sportwetten-Industrie, sowie für nationale und internationale Sportverbände.

- Als global operierendes Unternehmen beschäftigt Sportradar mehr als 1.650 Mitarbeiter an über 30 Standorten. Unsere herausragende Kompetenz in Service, Qualität und Zuverlässigkeit macht uns zu einem vertrauenswürdigen Partner von mehr als 800 Unternehmen in über 80 Ländern.
- Dank dieses Engagements nehmen wir eine einzigartige Stellung im wirtschaftlichen Umfeld der Sport-, Medien- und Wettindustrie ein. Dadurch schaffen wir ein spannendes und vielseitiges Arbeitsumfeld, in dem kreatives Denken und leidenschaftliches Arbeiten belohnt werden.
- Sportradar bietet seinen Mitarbeitern viele Möglichkeiten sich einzubringen, Verantwortung zu übernehmen und sich weiterzuentwickeln, sowie eine Kultur zwischen Start-Up und internationalem Konzern.

Sportradar AT: www.sportradar.com/linz/

UNTERNEHMENSDATEN

Beschäftigte
in AT: 315
Int'l: 1.650

Niederlassungen
in AT: 3
Int'l: 30

Standorte
Linz, Wien
UK, USA, DE, CH, EST, SLO, NO, URU

BEWERBERINFOS

Aufgaben Jungakademiker
Mix aus operativen Aufgaben und eigenverantwortlichen Projekten.

Internationale Karrieremöglichkeiten
Je nach Interessen, Eignung und Bedarf sind viele Mög. vorhanden

Was uns wichtig ist
Wir suchen sportbegeisterte Studenten und Absolventen mit Drive und Innovationskraft.

Bewerbungsmodus
Online-Bewerbung
Mehrstufiges Interviewverfahren

GESUCHTE STUDIENRICHTUNGEN

JUS
- **Rechtswissenschaften**

SOWI
- **Wirtschaftswissenschaften**
- Wirtschaftspädagogik
- **Sozialwirtschaft**
- Soziologie
- **Statistik**
- **Wirtschaftsinformatik**

TNF
- **Informatik**
- **Mathematik**
- Informationselektronik
- Mechatronik
- Physik
- Chemie
- Kunststofftechnik

DEINE ANSPRECHPERSON

Robert Kraml
Ansprechperson AT
r.kraml@sportradar.com

Human Resources
Allgemeine Anfragen: jobs@sportradar.com

KONTAKT FÜR BEWERBER

www.sportradar.com/about-us/careers
jobs@sportradar.com

EY (ERNST & YOUNG)

Branche
Wirtschaftsprüfung, Steuerberatung, Transaktionsberatung, Managementberatung

Adresse
Wagramer Straße 19
1220 Wien - IZD Tower
www.ey.com/at/careers

MESSESTAND AM JKU KARRIERETAG 43

GESUCHTE STUDIENRICHTUNGEN

JUS

Rechtswissenschaften

SOWI

Wirtschaftswissenschaften
- Wirtschaftspädagogik
- Sozialwirtschaft
- Soziologie
- Statistik

Wirtschaftsinformatik

TNF

Informatik
- Mathematik
- Informationselektronik
- Mechatronik
- Physik
- Chemie
- Kunststofftechnik

DEINE ANSPRECHPERSONEN

Mag. Esther Brandner-Richter

Sabine Bensch, MSc

KONTAKT FÜR BEWERBER

Mag. Esther Brandner-Richter
01/21170-0
careers@at.ey.com

UNTERNEHMENSPROFIL

EY ist einer der globalen Marktführer in der Wirtschaftsprüfung, Steuerberatung, Transaktionsberatung und Managementberatung und ist in Österreich mit rund 1.000 Mitarbeiterinnen und Mitarbeitern an den Standorten Wien, Linz, Salzburg und Klagenfurt vertreten.

Mit unserer Erfahrung, unserem Wissen und unseren Leistungen stärken wir weltweit das Vertrauen in die Wirtschaft und in die Finanzmärkte. Dafür sind wir bestens gerüstet: mit hervorragend ausgebildeten Mitarbeiterinnen und Mitarbeitern, dynamischen Teams, einer ausgeprägten Kundenorientierung und individuell zugeschnittenen Leistungen. Wir wollen positive Impulse in der Wirtschaft und unserer Gesellschaft setzen und diese damit für unsere Mitarbeiterinnen und Mitarbeiter sowie unsere Kunden aktiv mitgestalten. Dafür steht unser weltweiter Anspruch „Building a better working world“.

UNTERNEHMENSDATEN

Beschäftigte
in AT: 1.000
Int'l: 250.000

Niederlassungen
in AT: 4
Int'l:

Standorte
Wien, Linz, Salzburg, Klagenfurt
in 150 Ländern weltweit

BEWERBERINFOS

Aufgaben Jungakademiker
Unterstützung bei nationalen & internationalen Projekten

Internationale Karrieremöglichkeiten
☐

Was uns wichtig ist
- Erste Praxiserfahrung wünschenswert
- Lernbereitschaft & hohe Teamorientierung
- Analytische, strukturierte Arbeitsweise
- Sehr gute Deutsch- sowie Englischkenntnisse

Bewerbungsmodus
Online Bewerbung über unser Jobportal, strukturierte Interviews
www.ey.com/at/jobportal

SILHOUETTE INTERNATIONAL SCHMIED AG

Branche
Industrie

Adresse
Ellbognerstraße 24
4021 Linz
www.silhouette-international.com

MESSESTAND AM JKU KARRIERETAG 44

UNTERNEHMENSPROFIL

Das Tätigkeitsprofil von Silhouette International Schmied AG umfasst Design, Produktion und Vertrieb von Brillenfassungen und Sonnenbrillen aus Metall und Kunststoff. Neben den beiden Eigenmarken Silhouette und neubau eyewear erzeugt das Unternehmen auch Brillen für die Lizenzmarke adidas Sport eyewear.

Mit diesen drei Marken erreicht Silhouette International sehr breite Marktsegmente und bietet die passenden Produkte für unterschiedliche Zielgruppen an. Das Unternehmen mit Sitz in Linz ist mit einem weltweiten Vertriebsnetz in mehr als 90 Ländern vertreten. Ein Exportanteil von über 95 Prozent unterstreicht die internationale Ausrichtung.

Wir sind uns sicher, dass wir nachhaltigen Erfolg nur durch ein brillantes Team voll Überzeugung und Begeisterung, Vertrauen und Stolz erreichen - kurz: durch fabelhafte Menschen. Wir vereinen sie in unserem Team von DesignerInnen und Produkt(ions)spezialistInnen, Vertriebs- und MarketingexpertInnen, TechnikerInnen und internen DienstleisterInnen. Wir sind ein Familienunternehmen und sehen mit großem Stolz hinauf zu den Sternen, in dem Bewusstsein, dass sogar AstronautInnen durch ihre Silhouette auf die Erde herunterblick(t)en.

UNTERNEHMENSDATEN

Beschäftigte
in AT: 800
Int'l: 1.500

Niederlassungen
in AT: 1
Int'l: 14

Standorte
Benelux, BRA, D, F, GB, I, JPN, Nordic, ESP, CH, CZ, USA, Dubai, Hong Kong

BEWERBERINFOS

Aufgaben Jungakademiker
Marketing, Produktmanagement, Vertrieb, F&E, kfm. Abteilungen, etc.

Internationale Karrieremöglichkeiten
☐ Nein

Was uns wichtig ist
Ownership, Authentizität, Eigeninitiative, Teamplayer, großes Interesse an Eyewear und Identifikation mit und Leidenschaft für unsere(n) Marken

Bewerbungsmodus
(Initiative) Bewerbung, Bewerbungsgespräch, Bewerbungsgespräch mit der Fachabteilung, Case Study, Schnuppern in der Abteilung, finales Endgespräch

GESUCHTE STUDIENRICHTUNGEN

JUS
Rechtswissenschaften

SOWI
Wirtschaftswissenschaften
Wirtschaftspädagogik
Sozialwirtschaft
Soziologie
Statistik
Wirtschaftsinformatik

TNF
Informatik
Mathematik
Informationselektronik
Mechatronik
Physik
Chemie
Kunststofftechnik

DEINE ANSPRECHPERSON

Mag. Verena Greiner
Personalmanagerin
v.greiner@silhouette.com

KONTAKT FÜR BEWERBER

personal@silhouette.com
0732/3848-513
silhouette-international.com/jobs

ENGINEERING CENTER STEYR GMBH & CO KG – A COMPANY OF MAGNA POWERTRAIN

Branche
Automotive

Adresse
Steyrer Strasse 32
4300 St. Valentin
engineering.mpt.magna.com

MESSESTAND AM JKU KARRIERETAG 45

GESUCHTE STUDIENRICHTUNGEN

JUS
Rechtswissenschaften

SOWI
Wirtschaftswissenschaften
Wirtschaftspädagogik
Sozialwirtschaft
Soziologie
Statistik
Wirtschaftsinformatik

TNF
Informatik
Mathematik
Informationselektronik
Mechatronik
Physik
Chemie
Kunststofftechnik

DEINE ANSPRECHPERSONEN

Mag. Doris Mayrhofer

Mag. Magdalena Mühlgrabner

KONTAKT FÜR BEWERBER

engineering.mpt.magna.com
07435 501 3712

UNTERNEHMENSPROFIL

Das Magna Powertrain Engineering Center in St. Valentin ist das Headquarter der globalen Vorentwicklung intern, sowie bedeutender Dienstleister für zahlreiche namhafte Automobilhersteller. Zum umfangreichen Portfolio gehören:

- System Entwicklung und Architektur
- Elektrifizierung von Fahrzeugen
- Fahrzeugentwicklung (PKW, LKW, Off-Road, ...)
- Motoren Entwicklung
- Antriebsstrang Entwicklung
- Elektrik, Elektronik und Mechatronik
- Simulations- und Versuchsdienstleistungen
- Technische Anwendersoftware und Support
- Prototypenbau und Produktion

Die betriebseigene Teststrecke für Funktions- und Dauererprobung, 19 vollautomatisierte Motorprüfstände, 3 Antriebsstrangprüfstände, ein Betriebsfestigkeitslabor und nicht zuletzt der Akustik- und 4WD-Funktionsrollenprüfstand machen uns zu einem Full-Service-Anbieter!

UNTERNEHMENSDATEN

Beschäftigte
in AT: 700
Int'l: 161.000

Niederlassungen
in AT: 3
Int'l: 427

Standorte
St. Valentin, Traiskirchen, Albersdorf
29 Länder in Amerika, Europa & Asien

BEWERBERINFOS

Aufgaben Jungakademiker
eigenverantwortliche herausfordernde Aufgaben in Projektteams

Internationale Karrieremöglichkeiten
✓ umfangreiches Weiterentwicklungsprogramm

Was uns wichtig ist
- Begeisterung für Technik und Innovationen
- Faszination für die Automobilindustrie
- Kommunikations- und Teamfähigkeit

Bewerbungsmodus
Wir freuen uns auf Ihre Bewerbung auf unserem Onlineportal:
engineering.mpt.magna.com

SPAR ICS

Branche
Software und IT, Handel

Adresse
Europastrasse 3
5015 Salzburg
www.spar-ics.com

MESSESTAND AM JKU KARRIERETAG 46

UNTERNEHMENSPROFIL

Als dynamische IT-Unit ist die SPAR ICS für alle IT-Belange in der gesamten SPAR Österreich-Gruppe in acht Ländern und in drei Bereichen – Food Retail, Sports & Fashion und Shoppingcenter – verantwortlich.

Die mehr als 400 engagierten Mitarbeiterinnen und Mitarbeiter beschäftigen sich unter anderem mit Themen wie Digital Retail, Data Science, Cloud & Mobile Computing oder IT-Security und sorgen dafür, dass alles perfekt läuft.

Für motivierte, ehrgeizige und offene Menschen, die eine Herausforderung suchen, bietet die SPAR ICS vielfältige Aufgaben mit Kunden in unterschiedlichsten Branchen und Ländern, state-of-the-art Technologien und innovative Projekte wie kein anderes IT-Unternehmen. Auch Praktika und BAC/Masterarbeiten sind bei uns möglich. Wir informieren dich gerne an unserem Stand!

UNTERNEHMENSDATEN

Beschäftigte
in AT: 320
Int'l: 400

Niederlassungen
in AT: 6
Int'l: 4

Standorte
AT, IT, HR, SI, HU

BEWERBERINFOS

Aufgaben Jungakademiker
Solution Consultants, Application Management, Innovationstreiber

Internationale Karrieremöglichkeiten
Projekt Manager u. Software Developer f. Projekte im Ausland

Was uns wichtig ist
Du bist ein Teamplayer und schätzt ein kollegiales Umfeld? Du bringst Soft Skills in der IT mit? Du bist Innovationstreiber und kennst dich mit den neuesten Technologien aus oder möchtest mehr darüber erfahren? Dann bist du bei uns genau richtig!

Bewerbungsmodus
Nach der schriftlichen Bewerbung laden wir passende Kandidaten/innen zu einem Erstgespräch ein. In der zweiten Runde folgt ein erweiterter Informationstag im angestrebten Team. Bei diesem Termin hat man die Möglichkeit die Kollegen und die Aufgabe/Position kennen zu lernen.

GESUCHTE STUDIENRICHTUNGEN

JUS
Rechtswissenschaften

SOWI
Wirtschaftswissenschaften
Wirtschaftspädagogik
Sozialwirtschaft
Soziologie
Statistik
Wirtschaftsinformatik

TNF
Informatik
Mathematik
Informationselektronik
Mechatronik
Physik
Chemie
Kunststofftechnik

DEINE ANSPRECHPERSONEN

Caroline FORSTER
ICS Recruiting & HR
Caroline.FORSTER@spar-ics.com

Theresa PFISTER
ICS Marketing & Employer Branding
Theresa.PFISTER@spar-ics.com

KONTAKT FÜR BEWERBER

www.spar-ics.com
apply@spar-ics.com
+43 662 4470

POLYTEC GROUP

Branche
Automotive

Adresse
Polytec-Straße 1
4063 Hörsching
www.polytec-group.com

MESSESTAND AM JKU KARRIERETAG 47

GESUCHTE STUDIENRICHTUNGEN

JUS
Rechtswissenschaften

SOWI
Wirtschaftswissenschaften
Wirtschaftspädagogik
Sozialwirtschaft
Soziologie
Statistik
Wirtschaftsinformatik

TNF
Informatik
Mathematik
Informationselektronik
Mechatronik
Physik
Chemie
Kunststofftechnik

DEINE ANSPRECHPERSONEN

Lisa Hubweber
Human Resources Manager

Dr. Stefan Gabriel
Leiter Verfahrenstechnik

KONTAKT FÜR BEWERBER

http://jobs.polytec-group.com

UNTERNEHMENSPROFIL

Die POLYTEC GROUP ist ein führender Entwickler und Hersteller von hochwertigen Kunststoffteilen – mit 26 Standorten und über 4.500 Mitarbeitern weltweit.

Das österreichische Unternehmen ist Komplettanbieter im Bereich Spritzguss, Spezialist für faserverstärkte Kunststoffe sowie Produzent von Originalzubehörteilen aus Kunststoff und Edelstahl. Als kompetenter Partner bietet POLYTEC zudem individuelle Industrielösungen aus Polyurethan und die zu deren Herstellung notwendigen Anlagen.

POLYTEC zählt renommierte Weltmarken der Automobilindustrie zu seinen Kunden, beliefert zunehmend aber auch Märkte außerhalb dieses Sektors. Wichtigste Erfolgskriterien sind innovative Technologien, perfekte Qualität und absolute Liefertreue kombiniert mit wettbewerbsfähigen Kosten.

Als Arbeitgeber möchten wir mehr sein, als nur ein notwendiger Teil Ihres Lebens. Wir möchten einen positiven Beitrag zu Ihrer persönlichen Weiterentwicklung leisten und Sie beim Erreichen Ihrer Karriereziele unterstützen, während Sie einen wesentlichen Beitrag zum Unternehmenserfolg leisten.

UNTERNEHMENSDATEN

Beschäftigte
in AT: 540
Int'l: 4.060

Niederlassungen
in AT: 3
Int'l: 23

Standorte
Hörsching, Marchtrenk, Ebensee
DE,NL,BE,UK,SK,TR,CZ,US,HU,CN

BEWERBERINFOS

Aufgaben Jungakademiker
Projekt-/Qualitätsmanagement, Finance, Verfahrenstechnik, Engineering

Internationale Karrieremöglichkeiten
✓ in allen Bereichen möglich

Was uns wichtig ist
Leidenschaft und Begeisterung, Bereitschaft die Extrameile zu gehen, Zielbewusstsein, Ausdauer, Teamfähigkeit, Kundenbewusstsein, Offen für Veränderungen

Bewerbungsmodus
Bewerben Sie sich schnell und unkompliziert über unser Jobportal. Nach einer Erstanalyse Ihrer Bewerbung führen wir bei Bedarf ein Telefoninterview durch. In einem weiteren Schritt folgt ein persönliches Interview an einem unserer Standorte.

SAXINGER, CHALUPSKY & PARTNER RECHTSANWÄLTE GMBH

Branche
Rechtsberatung

Adresse
Böhmerwaldstraße 14
4020 Linz
www.scwp.com

MESSESTAND AM JKU KARRIERETAG 48

UNTERNEHMENSPROFIL

Saxinger, Chalupsky & Partner Rechtsanwälte GmbH (SCWP Schindhelm) ist eine der führenden österreichischen Rechtsanwaltsgesellschaften und Mitglied der SCWP Schindhelm Service SE, Allianz europäischer Wirtschaftskanzleien.

Als international tätige Wirtschaftskanzlei hat SCWP Schindhelm den Anspruch, seinen Mandanten auf allen Gebieten des Wirtschaftsrechts erstklassige anwaltliche Beratungsleistungen zu bieten.

In Österreich sind wir für unsere in- und ausländischen Mandanten von Linz, Graz, Wels und Wien aus tätig und begleiten diese in Wachstumsmärkte rund um den Globus, allen voran die Mittel- und Osteuropa-Staaten und Asien. Kunden der Sozietät sind mittelständische und große Unternehmen aus dem privaten und dem öffentlichen Sektor, multinationale Unternehmen und Körperschaften öffentlichen Rechts. Zusammen mit den internationalen Kollegen der Schindhelm-Allianz sind aktuell mehr als 200 Juristen an über 20 Standorten weltweit in 12 Ländern tätig.

In unabhängigen Bewertungen renommierter Branchenpublikationen nimmt SCWP Schindhelm in zahlreichen Rechtsgebieten regelmäßig eine Positionierung unter den Top-10-Wirtschaftskanzleien in Österreich und der CEE-Region ein.

UNTERNEHMENSDATEN

Beschäftigte
in AT: 160
Int'l: 330

Niederlassungen
in AT: 4
Int'l: 20

Standorte
Linz, Wels, Wien, Graz
Schindhelm Allianz

BEWERBERINFOS

Aufgaben Jungakademiker
RechtsanwaltsanwärterIn

Internationale Karrieremöglichkeiten
✓ Mitarbeit bei internationalen Transaktionen, Secondments

Was uns wichtig ist
SCWP Schindhelm braucht MitarbeiterInnen, die überdurchschnittliches Engagement, professionelles Auftreten, hohe soziale Kompetenz, eine genaue und analytische Arbeitsweise, ausgeprägte Kommunikationsfähigkeit und vor allem Spaß an der Arbeit mitbringen.

Bewerbungsmodus
Das Erstgespräch führen Sie mit der HR-Managerin und/oder dem zuständigen HR-Partner. Im Fokus des Gesprächs stehen Ihr Lebenslauf, Karriereziele und -motive sowie Ihre Erwartungen. Das Zweitgespräch führen Sie mit dem künftigen Ausbildungsanwalt. Im Fokus stehen in erster Linie fachliche Themen.

GESUCHTE STUDIENRICHTUNGEN

JUS
Rechtswissenschaften

SOWI
Wirtschaftswissenschaften
Wirtschaftspädagogik
Sozialwirtschaft
Soziologie
Statistik
Wirtschaftsinformatik

TNF
Informatik
Mathematik
Informationselektronik
Mechatronik
Physik
Chemie
Kunststofftechnik

DEINE ANSPRECHPERSON

Mag. Cornelia Köslich
HR-Management

KONTAKT FÜR BEWERBER

c.koeslich@scwp.com

OBERBANK AG

Branche
Banken/Versicherungen

Adresse
Untere Donaulände 28
4020 Linz
www.oberbank.at

MESSESTAND AM JKU KARRIERETAG 49

GESUCHTE STUDIENRICHTUNGEN

JUS

Rechtswissenschaften

SOWI

Wirtschaftswissenschaften

Wirtschaftspädagogik

Sozialwirtschaft

Soziologie

Statistik

Wirtschaftsinformatik

TNF

Informatik

Mathematik

Informationselektronik

Mechatronik

Physik

Chemie

Kunststofftechnik

DEINE ANSPRECHPERSONEN

Mag. Andrea Casny
HR-Managerin
a.casny@oberbank.at

Patricia Mittermair
HR-Managerin
p.mittermair@oberbank.at

KONTAKT FÜR BEWERBER

www.oberbank.at/karriere
HR@oberbank.at
0732 7802 - 0

UNTERNEHMENSPROFIL

Als unabhängige und dynamische Regionalbank im Herzen Europas ist die Oberbank seit mehr als 145 Jahren für ihre Kundinnen und Kunden kompetenter Ansprechpartner in allen Angelegenheiten der Finanzdienstleistung.

Zur nachhaltigen Absicherung des Erfolgs setzt die Oberbank auf sicheres, organisches Wachstum durch weitere Filialgründungen. Mit 170 Filialen in den Ländern Österreich, Deutschland, Tschechien, Ungarn und der Slowakei wird damit die starke Position in den bestehenden Märkten gefestigt. Einen wichtigen Erfolgsfaktor stellen mehr als 2.000 Mitarbeiterinnen und Mitarbeiter dar. Sie gewährleisten eine fachkundige Beratung und optimale Unterstützung unserer Privat- und FirmenkundInnen in allen Geldangelegenheiten.

Wir investieren in die Zukunft unserer MitarbeiterInnen und bieten neben spannenden Herausforderungen auch ein weitreichendes Aus- und Weiterbildungsangebot sowie ausgezeichnete Aufstiegschancen im In- und Ausland. Sicherheit, Vertrauen und Zuverlässigkeit – wesentliche Säulen unserer zeitlos modernen Werte – geben dabei Halt und Orientierung.

UNTERNEHMENSDATEN

Beschäftigte
in AT: 1.815
Int'l: 534

Niederlassungen
in AT: 100
Int'l: 71

Standorte
Österreich, Deutschland, Ungarn, Slowakei und Tschechien

BEWERBERINFOS

Aufgaben Jungakademiker
Nachwuchsführungskraft Vertrieb
Fach-SpezialistIn

Internationale Karrieremöglichkeiten
✓ in Deutschland, Ungarn, Slowakei und Tschechien

Was uns wichtig ist
hohes Interesse an Finanzthemen und Finanzmärkten, ausgeprägte Kunden- und Verkaufsorientierung, selbständiges und lösungsorientiertes Arbeiten, Eigeninitiative, Flexibilität und Teamfähigkeit

Bewerbungsmodus
Online-Bewerbung, ausführliche Einzelinterviews

ARBEITSMARKTSERVICE OBERÖSTERREICH

Branche
Dienstleistung

Adresse
Bahnhofplatz 3-6
4020 Linz
www.ams.at

MESSESTAND AM JKU KARRIERETAG **50+51**

UNTERNEHMENSPROFIL

Das Arbeitsmarktservice Oberösterreich bietet neben den 15 Standorten am Linzer Hauptbahnhof den OberösterreicherInnen eine kundenorientierte Servicestelle – den JobExpress.

In zentraler Lage, am Hauptbahnhof Linz stellt er ein Forum für Arbeitsuchende dar. Den KundInnen steht ein umfangreiches Selbstbedienungsangebot zur Verfügung. Qualifizierte BeraterInnen unterstützen bei der Arbeitssuche, informieren mit ihrem Fachwissen zu Themen rund um den Arbeitsmarkt und unterstützen kompetent im Bewerbungsprozess.

Um dir die Aktualisierung deiner Bewerbungsunterlagen zu erleichtern, bieten wir dir gerne die Möglichkeit eines Checks deiner Unterlagen.

Diesen Service bieten wir dir online oder gerne auch im persönlichen Beratungsgespräch an. Dazu nimm am Besten deine Bewerbungsunterlagen auf USB Stick mit oder ausgedruckt.

Gerne informieren wir dich am JKU Karrieretag rund um den Arbeitsmarkt, Trends im Bewerbungsprozess und Dienstleistungen des Arbeitsmarktservice Oberösterreich.

GESUCHTE STUDIENRICHTUNGEN

JUS
- **Rechtswissenschaften**

SOWI
- **Wirtschaftswissenschaften**
- **Wirtschaftspädagogik**
- **Sozialwirtschaft**
- **Soziologie**
- **Statistik**
- **Wirtschaftsinformatik**

TNF
- **Informatik**
- **Mathematik**
- **Informationselektronik**
- **Mechatronik**
- **Physik**
- **Chemie**
- **Kunststofftechnik**

KONTAKT FÜR BEWERBER

ams.oberoesterreich@ams.at
0810/810-500

ICON WIRTSCHAFTSTREUHAND GMBH

Branche
Steuerberatung und Wirtschaftsprüfung

Adresse
Stahlstraße 14
4020 Linz
www.icon.at

MESSESTAND AM JKU KARRIERETAG 52

GESUCHTE STUDIENRICHTUNGEN

JUS
Rechtswissenschaften

SOWI
Wirtschaftswissenschaften
Wirtschaftspädagogik
Sozialwirtschaft
Soziologie
Statistik
Wirtschaftsinformatik

TNF
Informatik
Mathematik
Informationselektronik
Mechatronik
Physik
Chemie
Kunststofftechnik

DEINE ANSPRECHPERSONEN

Mag. Peter Rogl
peter.rogl@icon.at

Fabian Ecker, LLM
fabian.ecker@icon.at

KONTAKT FÜR BEWERBER

karriere@icon.at

UNTERNEHMENSPROFIL

ICON – das ist Steuerberatung und Wirtschaftsprüfung auf höchstem Niveau.

Zum Kundenkreis zählen vor allem weltweit tätige Industrieunternehmen, internationale Anlagenbauer, mittelständische Betriebe sowie Steuerberater.
ICON wird national und international als höchst kompetenter Partner geschätzt.

ICON TAX ACADEMY
ICON zählt zu den größten Veranstaltern von Steuerseminaren in Oberösterreich mit mehr als 800 Teilnehmern jährlich. Seminare für Studenten sind dabei kostenlos!
www.icon.at/seminare

ICON – GREAT PLACE TO WORK
Bei ICON erwarten Sie spannende Herausforderungen und renommierte Klienten. Ihr Arbeitsfeld ist modern, Ihre Kollegen sind fachlich äußerst kompetent und sympathisch.

UNTERNEHMENSDATEN

Beschäftigte
in AT: 60
Int'l: 0

Niederlassungen
in AT: 1
Int'l: 0

Standorte
weltweite Kooperationen

BEWERBERINFOS

Aufgaben Jungakademiker
Steuerberatung, Wirtschaftsprüfung

Internationale Karrieremöglichkeiten
☐ Nein

Was uns wichtig ist
Teamgeist und Kommunikationsfähigkeit, klientenorientiertes Auftreten, Eigenverantwortlichkeit, strukturierte und genaue Arbeitsweise, Freude am Umgang mit Menschen, Genauigkeit, Sorgfalt, sehr gutes Auftreten, Belastbarkeit.

Bewerbungsmodus
WE KNOW. YOU CAN. Sie wollen Ihre Stärken und Qualifikationen gezielt einsetzen und weiter ausbauen? Dann senden Sie Ihre Bewerbung an: karriere@icon.at!

BOSCH - GRUPPE ÖSTERREICH

Branche
Industrie

Adresse
Göllnergasse 15-17
1030 Wien
www.start-a-remarkable-career.at

MESSESTAND AM JKU KARRIERETAG 53

UNTERNEHMENSPROFIL

Die Bosch-Gruppe gehört zu den Global Playern im Technologie- und Dienstleistungsbereich: Wir setzen pro Jahr rund 73,1 Milliarden Euro um – mit insgesamt über 390.000 Mitarbeiterinnen und Mitarbeitern weltweit.

Wo wir aktiv sind: in den vier Unternehmensbereichen Mobility Solutions, Industrial Technology, Consumer Goods sowie Energy and Building Technology.
Wie wir agieren: mit rund 450 Tochter- und Regionalgesellschaften in rund 60 Ländern.
Was uns antreibt: Lösungen für das vernetzte Leben zu entwickeln und so weltweit die Lebensqualität der Menschen zu verbessern – mit innovativen und begeisternden Produkten und Dienstleistungen.
Wo in Österreich wir Innovationen vorantreiben: in unseren internationalen Engineering Centern im Bereich Kraftfahrzeugtechnik an den Standorten Wien, Linz und Hallein.
Wie stark Bosch in Österreich vertreten ist: an 13 Standorten und einem Umsatz von rund 1,2 Milliarden Euro
Was Sie bei Bosch erwartet: die Möglichkeit, wirklich Großes zu bewegen und gemeinsam mit uns aktiv die Zukunft zu gestalten. Als Teil eines Teams, das mit sinnstiftenden Produkten neue Impulse setzt.

Alle Zahlen per 31.12.2016

UNTERNEHMENSDATEN

Beschäftigte
in Ö: 2.900
WW: 390.000

Niederlassungen
in Ö: 16

Standorte

BEWERBERINFOS

Aufgaben Jungakademiker

Internationale Karrieremöglichkeiten
✓

Was uns wichtig ist
soziale Kompetenz, Engagement, Loyalität

Bewerbungsmodus
Online über www.start-a-remarkable-career.at

GESUCHTE STUDIENRICHTUNGEN

JUS
- Rechtswissenschaften

SOWI
- Wirtschaftswissenschaften
- Wirtschaftspädagogik
- Sozialwirtschaft
- Soziologie
- Statistik
- Wirtschaftsinformatik

TNF
- **Informatik**
- **Mathematik**
- **Informationselektronik**
- **Mechatronik**
- Physik
- Chemie
- Kunststofftechnik

DEINE ANSPRECHPERSON

MMag. Marlene Braun,
HR Business-Partnerin

KONTAKT FÜR BEWERBER

www.start-a-remarkable-career.at
Ihre.Bewerbung@at.bosch.com

ZKW GROUP GMBH

Branche
Automotive

Adresse
Rottenhauser Straße 8
3250 Wieselburg
www.zkw-group.com

MESSESTAND AM JKU KARRIERETAG 54

GESUCHTE STUDIENRICHTUNGEN

JUS
Rechtswissenschaften

SOWI
Wirtschaftswissenschaften
Wirtschaftspädagogik
Sozialwirtschaft
Soziologie
Statistik
Wirtschaftsinformatik

TNF
Informatik
Mathematik
Informationselektronik
Mechatronik
Physik
Chemie
Kunststofftechnik

DEINE ANSPRECHPERSON

Mag. Hannes Schirmann
Human Resources

KONTAKT FÜR BEWERBER

www.zkw-group.com
jobs@zkw.at
07416 505-2418

UNTERNEHMENSPROFIL

Die ZKW Group zählt weltweit zu den führenden Anbietern von Licht- und Scheinwerfersystemen für die Automobilindustrie.

Der Konzern entwickelt und produziert mit modernsten Fertigungstechnologien komplexe Premium-Beleuchtungen und Elektronikmodule für internationale Automobilhersteller. Zu den Top-Produkten zählen leistungsfähige und kosteneffiziente Komplett-LED-Systeme. Die ZKW Group verfügt über insgesamt acht Standorte weltweit, die in Entwicklung und Produktion intelligent vernetzt sind.

Im Jahr 2016 beschäftigte der Konzern rund 7.500 Mitarbeiter und erwirtschaftete einen Gesamtumsatz von 968,5 Millionen Euro. 99 Prozent der gesamten Produktion werden exportiert. Zum Angebot zählen Haupt- und Nebelscheinwerfer, Blinkleuchten, Innen- und Kennzeichenleuchten für Pkw, Lkw und Motorräder.

Die Produkte der ZKW Group werden bei namhaften Automobilherstellern wie AUDI, VW, BMW, Porsche, Daimler, Opel, Skoda, VOLVO Car, MAN, Scania Truck oder VOLVO Truck eingesetzt und leisten somit einen wesentlichen Beitrag zu mehr Sicherheit im Straßenverkehr.

UNTERNEHMENSDATEN

Beschäftigte
in AT: 2.800
Int'l: 7.500

Niederlassungen
in AT: 2
Int'l: 6

Standorte
AT - Wieselburg & Wiener Neustadt
SK, CZ, CN, IN, MX, US

BEWERBERINFOS

Aufgaben Jungakademiker
Erweitertes Kernteam in Kundenentwicklungsprojekten

Internationale Karrieremöglichkeiten
✓ Entsendungen an Standorte China & Mexiko

Was uns wichtig ist
Eine solide Grundausbildung, Interesse & Leidenschaft an der Automobilbranche, Freude an Dynamik & Entwicklung in einem internationalen Arbeitsumfeld, Lösungsorientiertes Denken, gute Selbstorganisation & Teamfähigkeit

Bewerbungsmodus
Onlinebewerbung & anschließendes zweistufiges Bewerbungsverfahren: Erstgespräch mit Vertreter der HR & Fachabteilung, Zweitgespräch zusätzlich mit Abteilungsleitung des Fachbereiches

RAIFFEISEN SOFTWARE GMBH

Branche
IT und Software sowie Banken/ Versicherungen

Adresse
Goethestraße 80
4020 Linz
www.r-software.at

MESSESTAND AM JKU KARRIERETAG 55

UNTERNEHMENSPROFIL

Creating value for business. Wir entwickeln wertvolle Software-Lösungen für zentrale Geschäftsprozesse im Finanzbereich.

Die Raiffeisen Software GmbH ist das Software-Haus der Raiffeisen Bankengruppe Österreich. Sie zählt damit zu einem der größten IT-Anbieter im Land. Mit über 50 Jahren Erfahrung in der Umsetzung und Integration von IT-Lösungen stehen bei uns Grundwerte wie Sicherheit, Stabilität und Vertrauen im Vordergrund. Optimale Lösungen für komplexe Aufgabenstellungen und hohe Qualität in der Umsetzung zeichnen uns aus.

Wertvolle und nachhaltige IT-Lösungen
Wir sehen uns Lösungen verpflichtet, die unseren Kunden Innovation und Wertschöpfung bringen. Mit prozessautomatisierten und benutzerfreundlichen IT-Systemen unterstützen wir die tägliche Geschäftsabwicklung der Raiffeisenbanken Österreichs. Damit setzen wir IT-Standards im Finanzbereich.

UNTERNEHMENSDATEN

Beschäftigte
in AT: 750
Int'l: 50

Niederlassungen
in AT: 4
Int'l: 3

Standorte
Linz, Wien, Innsbruck, Leoben
Budapest (HU), Cluj (RO), Nitra (SK)

BEWERBERINFOS

Aufgaben Jungakademiker
Requirements Engineer, Analytiker, Designer, Developer

Internationale Karrieremöglichkeiten
☐ Nein

Was uns wichtig ist
Challenging Projects. True Teamwork.
Wir suchen Menschen, die gerne im Team arbeiten, denn nur so können wir unsere komplexen Projekte erfolgreich umsetzen.

Bewerbungsmodus
Bewerben Sie sich auf eine offene Position (www.r-software.at) und schicken Sie einen Lebenslauf und ein Bewerbungsschreiben mit. In einem bzw. zwei Gesprächen lernen Sie Ihre zukünftige Führungskraft und Ihr Aufgabengebiet kennen.

GESUCHTE STUDIENRICHTUNGEN

JUS
- Rechtswissenschaften

SOWI
- **Wirtschaftswissenschaften**
- Wirtschaftspädagogik
- Sozialwirtschaft
- Soziologie
- Statistik
- **Wirtschaftsinformatik**

TNF
- **Informatik**
- **Mathematik**
- Informationselektronik
- Mechatronik
- Physik
- Chemie
- Kunststofftechnik

DEINE ANSPRECHPERSON

Michaela Unden
Human Resources
michaela.unden@r-software.at

KONTAKT FÜR BEWERBER

www.r-software.at
jobs-linz@r-software.at
0732/6929 21330

GINZINGER ELECTRONIC SYSTEMS GMBH

Branche
Elektronikindustrie

Adresse
Gewerbegebiet Pirath 16
4952 Weng im Innkreis
www.ginzinger.com

MESSESTAND AM JKU KARRIERETAG 56

GESUCHTE STUDIENRICHTUNGEN

JUS
- Rechtswissenschaften

SOWI
- Wirtschaftswissenschaften
- Wirtschaftspädagogik
- Sozialwirtschaft
- Soziologie
- Statistik
- Wirtschaftsinformatik

TNF
- **Informatik**
- Mathematik
- **Informationselektronik**
- **Mechatronik**
- Physik
- Chemie
- Kunststofftechnik

DEINE ANSPRECHPERSONEN

Alexandra Hinterberger
Personalmanagement
jobs@ginzinger.com

Ing. Manfred Schlägl
Teamleiter Entwicklung
Linz

KONTAKT FÜR BEWERBER

www.ginzinger.com/de/karriere
jobs@ginzinger.com
07723-5422

UNTERNEHMENSPROFIL

Ginzinger electronic systems ist ein eigentümergeführtes Unternehmen und Komplettanbieter von kundenspezifischen Systemen mit eigener Entwicklung und Produktion.

Unsere Kernkompetenzen umfassen die Entwicklung von maßgeschneiderten, integrierten Embedded Linux Hard- und Softwarekomponenten, Leistungselektronik, Mikrocontroller Lösungen und deren langfristige Produktion. Mit einem umfangreichen Technologieportfolio, modernsten Maschinen und der Kompetenz unserer Mitarbeiter bieten wir Technologie auf höchstem Niveau. Wir beschäftigen derzeit ca. 90 Mitarbeiter und haben, neben unserem Hauptsitz in Weng, auch ein Entwicklungsbüro in Linz.

Wir freuen uns über Ihren Besuch auf unserer Website www.ginzinger.com

UNTERNEHMENSDATEN

Beschäftigte	Niederlassungen	Standorte
in AT: 90	in AT: 2	Linz, Weng im Innkreis
Int'l:	Int'l:	

BEWERBERINFOS

Aufgaben Jungakademiker
Hard- und Softwareentwicklung, Projektleitung

Internationale Karrieremöglichkeiten
☐ Nein

Was uns wichtig ist
Engagement / Kreativität / Teamfähigkeit / Zuverlässigkeit / Interesse an Weiterbildung

Bewerbungsmodus
schriftliche Bewerbung, Bewerbungsgespräch

LEITNERLEITNER

Branche
Steuerberatung und Wirtschaftsprüfung

Adresse
Ottensheimer Straße 32
4040 Linz
www.leitnerleitner.com

MESSESTAND AM JKU KARRIERETAG 57

UNTERNEHMENSPROFIL

LeitnerLeitner ist eine der maßgebenden Sozietäten von Steuerberatern und Wirtschaftsprüfern in Zentral- und Osteuropa.

Digitalisierung, Globalisierung, Regulierung heißen die neuen Herausforderungen, mit denen unsere Klienten täglich konfrontiert sind. Wir von LeitnerLeitner verstehen uns als zentraler Ansprechpartner für all unsere Klienten, um die steuerlichen, wirtschaftlichen und rechtlichen Aspekte dieser Herausforderungen zu meistern.

Wir suchen engagierte Talente! Wir unterstützen Sie, sich zu unternehmerisch denkenden Persönlichkeiten und Sparring Partnern für unsere Klienten zu entwickeln. Arbeiten Sie bereits während des Studiums oder nach Abschluss in einem unserer Teams mit. Gestalten Sie hochqualifizierte und entscheidungsorientierte Lösungen für unsere Klienten.

Im Mittelpunkt stehen dabei ständige Weiterbildung und Ihre persönliche Entwicklung. Gleichzeitig bieten wir ausreichend Flexibilität, um Familie und Beruf zu vereinen.

UNTERNEHMENSDATEN

Beschäftigte
in AT: 460
Int'l: 190

Niederlassungen
in AT: 3
Int'l: 8

Standorte
Linz, Wien, Salzburg
sowie in CEE- und SEE-Ländern

BEWERBERINFOS

Aufgaben Jungakademiker
Wirtschaftsprüfung und Steuerberatung

Internationale Karrieremöglichkeiten
✓

Was uns wichtig ist
Freude an Neuem, Neugierde, Engagement, Teamgeist und natürlich die entsprechende fachliche Qualifikation

Bewerbungsmodus
Offene Positionen finden Sie online auf unserer Homepage www.leitnerleitner.com. Gerne nehmen wir auch Ihre Initiativbewerbung entgegen / Vorstellungsgespräch

GESUCHTE STUDIENRICHTUNGEN

JUS
Rechtswissenschaften

SOWI
Wirtschaftswissenschaften
Wirtschaftspädagogik
Sozialwirtschaft
Soziologie
Statistik
Wirtschaftsinformatik

TNF
Informatik
Mathematik
Informationselektronik
Mechatronik
Physik
Chemie
Kunststofftechnik

DEINE ANSPRECHPERSON

Meingassner Heidemarie
Human Resources

KONTAKT FÜR BEWERBER

karriere.linz@leitnerleitner.com
karriere.salzburg@leitnerleitner.com
karriere.wien@leitnerleitner.com

FRAUSCHER SENSORTECHNIK GMBH

Branche
Elektronikindustrie

Adresse
Gewerbestraße 1
4774 St. Marienkirchen/Schärding
www.frauscher.com

MESSESTAND AM JKU KARRIERETAG **58**

GESUCHTE STUDIENRICHTUNGEN

JUS
Rechtswissenschaften

SOWI
Wirtschaftswissenschaften
Wirtschaftspädagogik
Sozialwirtschaft
Soziologie
Statistik
Wirtschaftsinformatik

TNF
Informatik
Mathematik
Informationselektronik
Mechatronik
Physik
Chemie
Kunststofftechnik

DEINE ANSPRECHPERSON

Verena Einböck, BSc MSc,
Human Resources
Manager

KONTAKT FÜR BEWERBER

www.frauscher.com
hr@frauscher.com
07711 2920-0

UNTERNEHMENSPROFIL

Die Frauscher Sensortechnik GmbH setzt mit ihren Produkten neue Maßstäbe in globalen Eisenbahnmärkten.

Raddetektionssysteme, Achszähler und Tracking-Lösungen des Technologieführers basieren auf induktiver Sensortechnologie sowie Distributed Acoustic Sensing und sind für viele Applikationen essenziell. Dazu zählen etwa die Gleisfreimeldung oder das Bereitstellen von Informationen für Bahnübergänge und verschiedene Überwachungssysteme.

Frauscher bietet darüber hinaus weltweit umfassenden Service und individuelle Trainings, damit Kunden sämtliche Komponenten und Systeme selbst planen, konfigurieren, installieren, anpassen und warten können – gemäß dem Leitsatz: Track more with less.

Du hast Lust auf Technik und willst mit uns die Zukunft gestalten?
Dann besuche uns auf unserem Messestand.

UNTERNEHMENSDATEN

Beschäftigte
in AT: 220
Int'l: 350

Niederlassungen
in AT: 1
Int'l: 10

Standorte
St. Marienkirchen/Schärding, Australien, USA, China, Indien, UK, Polen, ...

BEWERBERINFOS

Aufgaben Jungakademiker
R&D, Informatik, Technical Sales, Product Management, Administration

Internationale Karrieremöglichkeiten
✓ Diverse Karrieremöglichkeiten in unseren Auslandsstandorten

Was uns wichtig ist
Selbstständige und eigenverantwortliche Arbeitsweise, Freude an der Lösung technischer und kaufmännischer Aufgaben, Teamfähigkeit, abteilungsübergreifende Denkweise, analytische Fähigkeiten, Englisch in Wort und Schrift

Bewerbungsmodus
Vorstellungsgespräch, eventuell Schnuppertermin

KEPLER SOCIETY

ANSPRECHPARTNER № 1 BEI FRAGEN ZU JOB UND KARRIERE!

MAG. JOHANNES PRACHER

Geschäftsführer
johannes.pracher@jku.at
0732/2468-5133

Bei deiner Karriere unterstütze ich dich mit unseren vielseitigen KEPLER SOCIETY Angeboten! Egal, ob mit unserer entrepreneur.base oder den «Karriere News», mit Veranstaltungs- und Weiterbildungsprogrammen – mein Team und ich sind gerne deine Ansprechpartner, wenn es um deine Karriereplanung nach deinem Studienabschluss geht.

FLORIAN MAYER

Projektleitung JKU Karrieretag
florian.mayer@jku.at
0732/2468-5135

Bei deiner Karriere unterstütze ich dich durch die Organisation des JKU Karrieretages, der offiziellen Job- und Karrieremesse der Johannes Kepler Universität Linz. Direkt am Campus kannst du hier mit über 110 Unternehmen in Kontakt treten, dich bewerben oder das kostenlose Rahmenprogramm als Vorbereitung auf deine Bewerbung nutzen.

MAG. ALEXANDRA SLEZAK, BA

Projektmanagement
alexandra.slezak@jku.at
0732/2468-5137

Bei deiner Karriere unterstütze ich dich durch unsere individuellen Bewerbungsunterlagen-Checks, durch unser Mentoringprogramm «Go ahead!» sowie durch die Gesamtredaktion des Jobmagazins «Karriere News» – das regelmäßig erscheinende Magazin, in dem du News zu Karrieremöglichkeiten und offene Stellenangebote findest.

MAG. MARIA SILWANIS, MA

Veranstaltungsmanagement
maria.silwanis@jku.at
0732/2468-5136

Bei deiner Karriere unterstütze ich dich durch eine individuelle Karriereberatung und begleite dich beim Bewerbungsprozess. Außerdem durch die Zusendung von wissenswerten Nachrichten zum Thema Karriere in unserem Newsletter. Zudem plane und organisiere ich jedes Semester auch das Veranstaltungsprogramm der KEPLER SOCIETY.

SABINE LUCKENEDER

Leitung Office
sabine.luckeneder@jku.at
0732/2468-5133

Bei deiner Karriere unterstütze ich dich durch die Koordination und Organisation von nationalen sowie internationalen JKU Alumnitreffen, sowie durch die Vernetzung der JKU Alumni zum Zwecke der Bildung eines beruflichen Netzwerkes.

STEFAN DÖBERL

Koordinator entrepreneur.base
stefan.doeberl@jku.at

Bei deiner Karriere unterstütze ich dich durch die Betreuung der entrepreneur.base und deren Angebote für Gründer wie etwa das Start-Up Event Step>One oder die base.founders.week.

UPPER AUSTRIAN RESEARCH

Branche
Forschung und Entwicklung

Adresse
Hafenstraße 47-51
4020 Linz
www.uar.at

MESSESTAND AM JKU KARRIERETAG **59+60**

GESUCHTE STUDIENRICHTUNGEN

JUS
- Rechtswissenschaften

SOWI
- Wirtschaftswissenschaften
- Wirtschaftspädagogik
- Sozialwirtschaft
- Soziologie
- Statistik
- Wirtschaftsinformatik

TNF
- **Informatik**
- **Mathematik**
- Informationselektronik
- **Mechatronik**
- **Physik**
- **Chemie**
- **Kunststofftechnik**

DEINE ANSPRECHPERSON

Claudia Machtlinger, MA

KONTAKT FÜR BEWERBER

jobs@uar.at
0732/9015-5652
www.uar.at/karriere

UNTERNEHMENSPROFIL

Die Upper Austrian Research GmbH (UAR) ist die Leitgesellschaft für Forschung des Landes OÖ. Mit ihren international renommierten Forschungsbeteiligungen fördert sie die Umsetzung innovativer Lösungen an der Schnittstelle von der Grundlagen- zur anwendungsorientierten Forschung.

Angeboten werden weitreichende Karriere- und Weiterentwicklungsmöglichkeiten in den Schlüsseltechnologien: Innovative Werkstoffe, Informations- und Kommunikationstechnologien sowie Mechatronik.

Die außeruniversitäre Forschung ist mit ihren Schwerpunkten in der Produktionsforschung sowie in der Medizintechnik ein attraktives Betätigungsfeld für kreative und engagierte JungforscherInnen, die erste Karriereschritte setzen möchten. Sie bietet Ihnen hervorragende Chancen, an der Entwicklung von visionären Produkten und weitreichenden Innovationen mitzuwirken.

Die VertreterInnen der UAR, Linz Center of Mechatronics GmbH, Polymer Competence Center Leoben GmbH, PROFACTOR GmbH und der RECENDT – Research Center for Non Destructive Testing GmbH stehen Ihnen am JKU Karrieretag 2017 für persönliche Gespräche zur Verfügung.

UNTERNEHMENSDATEN

Beschäftigte
in AT: 618

Niederlassungen
in AT: 12

Standorte
Linz, Hagenberg, Wels, Steyr, Lenzing, Leoben, St. Veit/Glan, Tulln, Wien

BEWERBERINFOS

Aufgaben Jungakademiker
eigenverantwortliche Mitarbeit in (internationalen) Projektteams

Internationale Karrieremöglichkeiten
✓ Zusammenarbeit mit internationalen Projektpartnern

Was uns wichtig ist
Eigeninitiative und -verantwortung, gute organisatorische Fähigkeiten, Teamfähigkeit, Zuverlässigkeit, Kommunikationsfähigkeit, sehr gute Englischkenntnisse, hoher Grad an Selbstorganisation, Durchsetzungsfähigkeit, Flexibilität, "Querdenken", Belastbarkeit sowie gutes Auftreten

Bewerbungsmodus
Persönliches Vorstellungsgespräch (je nach Anforderungsprofil in mehreren Runden), bei Bedarf Kurz-Assessment-Center

LINZ CENTER OF MECHATRONICS GMBH

Die Linz Center of Mechatronics GmbH (LCM) versteht sich als zuverlässiger Entwicklungspartner seiner Kunden für integrierte maßgeschneiderte Lösungen im Bereich Mechatronik von ersten Konzepten bis zum fertigen Produkt. Die vorhandene Infrastruktur erlaubt die Herstellung von Prototypen bzw. kleinen Produktstückzahlen. Der Zugang zu neuestem Knowhow ist durch die internationale Ausrichtung des Forschungsunternehmens gesichtert. Die angewandte Mechatronikforschung setzt durch die intelligente Vernetzung von Informatik, Mechanik und Elektronik neue Standards.

Es betreut dich: **Mag.ª Gerda Klammer, MBA** (gerda.klammer@lcm.at)

Altenberger Staße 69
4040 Linz
0732/2468-6019
www.lcm.at

POLYMER COMPETENCE CENTER LEOBEN GMBH

Die Polymer Competence Center Leoben GmbH (PCCL) in Leoben, Steiermark, ist das führende österreichische Zentrum für kooperative Forschung auf dem Gebiet der Kunststofftechnik und Polymerwissenschaften und betreibt vorwettbewerbliche F&E in einem breiten Feld von Anwendungen (von Automotive, Luftfahrt und Packaging bis hin zu Solar und Photovoltaik). Das Spektrum reicht von der Entwicklung neuer Materialien oder der Funktionalisierung von Oberflächen über neuartige Verarbeitungsverfahren bis hin zur Materialprüfung und der Simulation und Modellierung von polymeren Werkstoffen, Bauteilen und Composites.

Es betreut dich: **DIin Christine Bandl, BSc** (christine.bandl@pccl.at)

Roseggerstraße 12
8700 Leoben
03842/42962-13
www.pccl.at

PROFACTOR GMBH

Die PROFACTOR GmbH hat sich seit der Gründung 1995 zum führenden Zentrum in der angewandten Produktionsforschung entwickelt. Ihre Kernkompetenzen liegen in der Produktionsforschung mit Schwerpunkt industrielle Assistenzsysteme sowie additive Mikro-/Nano-Fertigung. PROFACTOR widmet sich speziell der Kombination von generativer Fertigung und der Funktionalisierung von Oberflächen, die für Bauteile qualitäts- und funktionsbestimmend sind. PROFACTOR kann u.a. auf zahlreiche Entwicklungen rund um flexible und adaptive Inspektionsroboter, virtuelle Assistenz für die Montage, 3-D-Modellierung, Produktionssteuerung und -planung oder die Nanostrukturierung von Oberflächen verweisen.

Es betreut dich: **Julia Kurzmann** (julia.kurzmann@profactor.at)

Im Stadtgut A2
4407 Steyr
07252/885-0
www.profactor.at

RECENDT – RESEARCH CENTER FOR NON DESTRUCTIVE TESTING GMBH

Die Research Center for Non Destructive Testing GmbH (RECENDT) erforscht und entwickelt opto-akustische Messmethoden für Problemstellungen im Bereich der Materialcharakterisierung, der zerstörungsfreien Werkstoffprüfung und der Prozessanalytik. Ein interdisziplinäres Team deckt das gesamte Themenfeld intelligenter Sensorik ab. Die ForscherInnen der RECENDT bieten Technologien an, um Erkenntnisse über die Struktur und Beschaffenheit unterschiedlichster Materialien zu erhalten. Damit können sie beispielsweise Risse, Defekte und Fehlstellen in Produkten berührungslos und zerstörungsfrei erkennen.

Es betreut dich: **Mag.ª Jessica Habichler** (jessica.habichler@recendt.at)

Altenberger Straße 69, 4040 Linz
Science Park, Bauteil 2, 2. OG
0732/2468-4600
www.recendt.at

BET-AT-HOME.COM ENTERTAINMENT GMBH

Branche
Entertainment

Adresse
Hafenstraße 47-51
4020 Linz
www.bet-at-home.com

MESSESTAND AM JKU KARRIERETAG 61

GESUCHTE STUDIENRICHTUNGEN

JUS
Rechtswissenschaften

SOWI
Wirtschaftswissenschaften
Wirtschaftspädagogik
Sozialwirtschaft
Soziologie
Statistik
Wirtschaftsinformatik

TNF
Informatik
Mathematik
Informationselektronik
Mechatronik
Physik
Chemie
Kunststofftechnik

DEINE ANSPRECHPERSONEN

Mag. Claudia Konnerth
Recruitment & Selection

Bianca Hochauer, BA
Recruitment & Selection

KONTAKT FÜR BEWERBER

jobs.bet-at-home.com
recruitment@bet-at-home.com
0732/9015-1010

UNTERNEHMENSPROFIL

Der bet-at-home.com AG Konzern ist im Bereich Online-Gaming und Online-Sportwetten tätig. Mit mehr als 4,6 Millionen registrierten Kunden weltweit zählt das an der Frankfurter Börse notierte Unternehmen zu den Spitzenspielern der europäischen Gaming-Branche.

1999 ertönte der Anpfiff unserer Erfolgsgeschichte und umfasst mittlerweile neben Sportwetten auch ein Casino inklusive Live-Casino, Poker, Games sowie Virtuelle Wetten und die populären eSports.

Unser Team ist mit rund 300 Mitarbeitern aus 22 Nationen international aufgestellt. Wie unsere Branche zeichnen wir uns durch unsere Vielseitigkeit und Dynamik aus. Wir wollen auch weiterhin um den Sieg mitspielen. Und deshalb suchen wir Mitarbeiter mit Eigeninitiative, Teamgeist und Verantwortungsbewusstsein.

Wir bieten ein attraktives Arbeitsumfeld mit Entwicklungsmöglichkeiten und legen Wert auf eine ausgeglichene Work-Life-Balance. Flexible Arbeitszeiten spielen dabei genauso eine zentrale Rolle, wie flache Hierarchien und kurze Entscheidungswege. Außerdem bieten wir unseren Mitarbeitern viele Benefits.

Für unser Spiel in der Offensive suchen wir laufend nach talentierten und motivierten Teamplayern.

UNTERNEHMENSDATEN

Beschäftigte
in AT: 290
Int'l: 15

Niederlassungen
in AT: 1
Int'l: 1

Standorte
Linz (Österreich)
St. Julians (Malta)

BEWERBERINFOS

Aufgaben Jungakademiker
Verschiedenste Einstiegspositionen, eigenverantwortliche Tätigkeiten

Internationale Karrieremöglichkeiten
✓ Internationale Kundenbetreuung auf Malta (St. Julians)

Was uns wichtig ist
Teamwork, Sportsgeist, Flexibilität, Internationalität, Eigeninitiative, kreative Ideen, Kommunikation, Work-Life Balance, freundschaftlicher Umgang, Motivation.

Bewerbungsmodus
Sende uns deine Bewerbung über unser Online-Bewerbungssystem! Bei Fragen zur Position, freuen wir uns auf dein E-Mail an recruitment@bet-at-home.com.
Je nach Anforderungsprofil können verschiedene Gesprächsformen stattfinden sowie auch ein Schnuppertermin.

JETZT KARRIERE STARTEN!

Wir suchen für unseren Standort in Linz, Österreich, unter anderem:

- *Content & Social Media Mitarbeiter (m/w)*
- *Frontend Developer HTML/CSS/JS (m/w)*
- *Junior SQL Developer (m/w)*
- *Junior/Senior Backend Developer C#/.NET (m/w)*
- *Junior/Senior Mobile App Developer (m/w)*
- *Junior/Senior Web Developer ASP.NET (m/w)*
- *Customer Service Mitarbeiter Deutsch (m/w)*
- *Projektleiter mit IT-Expertise (m/w)*
- *Social Media & Performance Marketing Manager (m/w)*
- *Uni- bzw. FH-Ferialpraktikum 2018 – Schwerpunkt Softwareentwicklung/ Test Automation*

TIRED OF BRAINLESS TASKS?

bet-at-home.com

DAS LEBEN IST EIN SPIEL!

Bewirb dich jetzt auf jobs.bet-at-home.com!

OÖ RECHTSANWALTSKAMMER

www.ooerak.at
OBERÖSTERREICHISCHE RECHTSANWALTSKAMMER

Branche
Justiz und Politik

Adresse
Gruberstraße 21
4020 Linz
www.ooerak.at

MESSESTAND AM JKU KARRIERETAG 62

GESUCHTE STUDIENRICHTUNGEN

JUS

Rechtswissenschaften

SOWI

- Wirtschaftswissenschaften
- Wirtschaftspädagogik
- Sozialwirtschaft
- Soziologie
- Statistik
- Wirtschaftsinformatik

TNF

- Informatik
- Mathematik
- Informationselektronik
- Mechatronik
- Physik
- Chemie
- Kunststofftechnik

DEINE ANSPRECHPERSON

Dr. Franz Mittendorfer
Präsident der
OÖ Rechtsanwaltskammer

und MMag. Simon Steidl
Leiter des Kammeramtes

KONTAKT FÜR BEWERBER

office@ooerak.or.at
0732/771730
www.ooerak.at

UNTERNEHMENSPROFIL

Die OÖ Rechtsanwaltskammer ist eine Behörde und als Standesvertretung Anlaufstelle für alle in OÖ eingetragenen Rechtsanwälte und Rechtsanwaltsanwärter.

Die OÖ Rechtsanwälte sind Berater, Vertreter und Helfer in allen Rechtsangelegenheiten. Sie haben von allen rechtsberatenden Berufen die umfassendste Vertretungsbefugnis, die sich auf alle Gerichte zur berufsmäßigen Parteienvertretung in allen gerichtlichen und außergerichtlichen, in allen öffentlichen und privaten Angelegenheiten bezieht.

Da Rechtsanwälte einem freien und unabhängigen Berufsstand angehören, können sie für ihre Klienten auch gegen staatliche und sonstige mächtige Institutionen auftreten. Wie kein anderer Berufsstand ist der Rechtsanwalt ausschließlich den Interessen seiner Klienten verpflichtet. Der einzelne Rechtsanwalt wird entweder beratend tätig, wie etwa bei der Gestaltung von Verträgen oder rechtsvertretend vor Gericht oder Behörden. Seine Prozesserfahrung ermöglicht es ihm auch, Streit zu verhindern. Seine besonders qualifizierte Ausbildung garantiert ein hohes Maß an Fachwissen und beruflicher Erfahrung.

UNTERNEHMENSDATEN

Beschäftigte
RA: 668
RAA: 217

Niederlassungen
in OÖ: 1
in AT: 9

Standorte
Linz

BEWERBERINFOS

Aufgaben Jungakademiker
Ausbildung zum Rechtsanwalt

Internationale Karrieremöglichkeiten
☐ Nein

MIBA AG

Branche
Automotive

Adresse
Dr.-Mitterbauer-Str. 3
4663 Laakirchen
www.miba.com

MESSESTAND AM JKU KARRIERETAG 63

UNTERNEHMENSPROFIL

"In vielen Unternehmen erwartet man Dienst nach Plan. Bei Miba Leidenschaft für den Erfolg."

Die Miba ist ein Technologieführer für Antriebskomponenten. Mit unseren Kernbereichen Sinterformteile, Gleitlager, Reibbeläge, Beschichtungen, Leistungselektronik-Komponenten und Sondermaschinenbau bieten wir eine breite Produktpalette in unterschiedlichen Endanwendungsbereichen und tragen damit zur Mobilität der Menschen weltweit bei. Diese hochbelastbaren Teile machen Fahrzeuge, Züge, Schiffe, Flugzeuge, Windkraftanlagen und Kraftwerke effizienter, sicherer und umweltfreundlicher.

Über Aufgabenstellungen hinaus denken und dabei die Grenzen des Machbaren verschieben: Das ist der Freiraum, den wir unseren 6.500 Mitarbeitern weltweit bieten. Denn sie sind die Basis für unsere Erfolge. Wir fördern und fordern unternehmerisches Handeln, lebenslanges Lernen, Leidenschaft für den Erfolg und Technologieführerschaft. In diesem Sinne: Entdecken Sie ein Unternehmen, das anders ist als andere.

UNTERNEHMENSDATEN

Beschäftigte
in AT: 2.500
Int'l: 4.000

Niederlassungen
in AT: 9
Int'l: 18

Standorte
AT, USA, UK, Slowakei, China, Indien, Brasilien

BEWERBERINFOS

Aufgaben Jungakademiker
leitende Projektfunktion, eigenverantwortliche globale Tätigkeit

Internationale Karrieremöglichkeiten
Global Graduate Program, Projektleitung, Entsendungen

Was uns wichtig ist
Wir ermutigen unsere Mitarbeiterinnen und Mitarbeiter, unternehmerisch zu denken und zu handeln, Ideen einzubringen und so zum Fortschritt der Miba beizutragen.

Bewerbungsmodus
online über www.miba.com/freiraum

GESUCHTE STUDIENRICHTUNGEN

JUS
Rechtswissenschaften

SOWI
Wirtschaftswissenschaften
Wirtschaftspädagogik
Sozialwirtschaft
Soziologie
Statistik
Wirtschaftsinformatik

TNF
Informatik
Mathematik
Informationselektronik
Mechatronik
Physik
Chemie
Kunststofftechnik

DEINE ANSPRECHPERSONEN

Mag. Christian Nörpel
christian.noerpel@miba.com

Mag. Julia Tränker
julia.traenker@miba.com

KONTAKT FÜR BEWERBER

www.miba.com/de/karriere/
bernhard.reisner@miba.com
+43 7613 2541-0

LBG ÖSTERREICH GMBH WIRTSCHAFTSPRÜFUNG & STEUERBERATUNG

Branche
Consulting, Wirtschaftsprüfung, Steuerberatung

Adresse
Boerhaavegasse 6
1030 Wien
www.lbg.at/

MESSESTAND AM JKU KARRIERETAG 64

GESUCHTE STUDIENRICHTUNGEN

JUS

Rechtswissenschaften

SOWI

Wirtschaftswissenschaften

Wirtschaftspädagogik

Sozialwirtschaft

Soziologie

Statistik

Wirtschaftsinformatik

TNF

Informatik

Mathematik

Informationselektronik

Mechatronik

Physik

Chemie

Kunststofftechnik

DEINE ANSPRECHPERSONEN

Mag. Petra Wageneder
Leitung Human Resources

Nina Wandl, MA
Human Resources

KONTAKT FÜR BEWERBER

www.lbg.at/karriere
karriere@lbg.at
0153105-1406

UNTERNEHMENSPROFIL

LBG Österreich ist eine führende, österreichweit tätige Wirtschaftsprüfungs- und Steuerberatungsgesellschaft mit rund 500 Mitarbeiter/innen an 30 Standorten.

LBG Oberösterreich ist eine Tochtergesellschaft von LBG Österreich und mit 3 Standorten in Linz, Ried und Steyr eine renommierte Steuerberatungsgesellschaft im Bundesland. Unser Beratungsschwerpunkt liegt bei Familienunternehmen, freien Berufen, Klein- und Mittelbetrieben (KMU), mittelständischen Unternehmensgruppen sowie international tätigen Unternehmen mit einer Vielfalt an Branchen, Rechtsformen und Unternehmensgrößen.

Bereits als Berufsanwärter/in lernen Sie das gesamte Spektrum steuerlicher und betriebswirtschaftlicher Beratung unterschiedlichster Branchen, Rechtsformen und Unternehmensgrößen kennen! Dabei legen wir Wert auf eigenständiges Arbeiten mit direktem Klientenkontakt. Eine studienbegleitende fachliche Teilzeit-Mitarbeit ist gerne möglich! Auf Ihrem Weg zum/-r Steuerberater/in unterstützen wir Sie u.a. durch ein Ausbildungsbudget, Lernurlaub sowie laufende Fortbildung. Interessiert? Sprechen Sie mit uns über Ihre Karriere!

UNTERNEHMENSDATEN

Beschäftigte
in AT: 500
Int'l: 500

Niederlassungen
in AT: 30
Int'l: 30

Standorte
30 Standorte österreichweit – in Oberösterreich: Linz, Ried, Steyr

BEWERBERINFOS

Aufgaben Jungakademiker
Bilanzierung, Steuerberatung und Betriebswirtschaft

Internationale Karrieremöglichkeiten
☐ Nein

Was uns wichtig ist
Klientenorientierung, Fachwissen, Beratungskompetenz, unternehmerisches Handeln, Teamgeist

Bewerbungsmodus
Bewerbungsunterlagen, telefonisches Erstgespräch, Bewerbungsgespräch

PWC ÖSTERREICH GMBH

Branche
Consulting, Wirtschaftsprüfung, Steuerberatung

Adresse
Erdbergstraße 200
1030 Wien
www.wachsenmitpwc.at

MESSESTAND AM JKU KARRIERETAG 65

UNTERNEHMENSPROFIL

PwC ist eine weltumspannende Organisation – wir sind eines der führenden Wirtschaftsprüfungs- und Beratungsunternehmen in Österreich und weltweit.

Wir unterstützen unsere Kunden bei ihren Herausforderungen mit Wirtschaftsprüfung, Prüfung & Beratung bei Systemen & Prozessen, Steuer- & Rechtsberatung und Human Resource Services sowie Consulting, Krisenmanagement, Transaktionsberatung und Beratung zum Thema Nachhaltigkeit.

PwC bietet abwechslungsreiche Karrierechancen in allen Bereichen. Interne Ausbildungsprogramme, herausfordernde Projekte im multikulturellen Umfeld und individuelles Talentmanagement ermöglichen Dir maßgeschneiderte Entwicklungswege. Und das in einem Unternehmen, in dem Flexibilität, gegenseitige Wertschätzung und soziale Verantwortung groß geschrieben werden. Durch Dein Talent, Deinen beruflichen Ehrgeiz und Deine Neugier erreichst Du bei PwC, was Dir wichtig ist.

UNTERNEHMENSDATEN

Beschäftigte
in AT: 1.000
Int'l: 223.000

Niederlassungen
in AT: 5
Int'l: 743

Standorte
Wien, Linz, Graz, Salzburg, Klagenfurt

BEWERBERINFOS

Aufgaben Jungakademiker
Einstieg als Praktikant/in oder Consultant/Berufsanwärter

Internationale Karrieremöglichkeiten
✓ Einsatzbereiche: national, international (DACH, CEE)

Was uns wichtig ist
Wir bieten Dir neben abwechslungsreichen Aufgaben in einem multikulturellen Umfeld auch die Möglichkeit, individuelle Ausbildungswege einzuschlagen. Neben der fachlichen Qualifikation kommt es bei PwC aber besonders auf Deine Persönlichkeit an.

Bewerbungsmodus
Onlinebewerbung über www.wachsenmitpwc.at, persönliche Interviews mit der Personal- und Fachabteilung

GESUCHTE STUDIENRICHTUNGEN

JUS
- **Rechtswissenschaften**

SOWI
- **Wirtschaftswissenschaften**
- **Wirtschaftspädagogik**
- Sozialwirtschaft
- Soziologie
- Statistik
- **Wirtschaftsinformatik**

TNF
- **Informatik**
- **Mathematik**
- Informationselektronik
- Mechatronik
- Physik
- Chemie
- Kunststofftechnik

DEINE ANSPRECHPERSON

Dominique Ortner, B.A.
Human Capital Business Advisor

KONTAKT FÜR BEWERBER

Dominique Ortner, B.A.
+43 (0)1 50188 5171
human.capital@at.pwc.com

SOFTWARE QUALITY EXPERTS GMBH

Branche
Software und IT

Adresse
Gewerbepark Urfahr 8
4040 Linz
www.software-quality-experts.com

MESSESTAND AM JKU KARRIERETAG **66**

GESUCHTE STUDIENRICHTUNGEN

JUS
Rechtswissenschaften

SOWI
Wirtschaftswissenschaften
Wirtschaftspädagogik
Sozialwirtschaft
Soziologie
Statistik
Wirtschaftsinformatik

TNF
Informatik
Mathematik
Informationselektronik
Mechatronik
Physik
Chemie
Kunststofftechnik

DEINE ANSPRECHPERSONEN

DI Johannes Bergsmann
Geschäftsführer
+43 732 890072 - 420

Marika Huschka
Human Resources
+43 732 890072 - 310

KONTAKT FÜR BEWERBER

www.software-quality-experts.com
+43(0)732 / 890072-310

UNTERNEHMENSPROFIL

Software Quality Experts ist ein Personaldienstleister für Bewerber und Unternehmen im Bereich der Softwareentwicklung.

Wir unterstützen Dich, schnell einen passenden Job zu finden und ermöglichen Dir im Rahmen einer Anstellung verschiedene spannende Unternehmen und viele fachlich interessante Themenbereiche kennenzulernen.

Durch unsere tiefgreifende Marktkompetenz haben wir auch die Möglichkeit DICH direkt an Unternehmen zu vermitteln und DIR somit eine Festanstellung in deinem Wunschunternehmen zu verschaffen.

Deine Vorteile:
- Finde einfach einen Job
- Sammle schnell Erfahrung
- Hilfe und Coaching bei deinen Bewerbungen
- Kostenlose fachspezifische Weiterbildung
- Nutze, durch Vormerkung, zukünftige Job-Chancen

Eine Bewerbung - viele Möglichkeiten!

UNTERNEHMENSDATEN

Beschäftigte	Niederlassungen	Standorte
in AT:	in AT: 3	Linz / Wien / Lustenau
Int'l:	Int'l: 2	München / Basel

BEWERBERINFOS

Aufgaben Jungakademiker
Softwareentwicklung
Software-Testen

Internationale Karrieremöglichkeiten
☐ Nein

Was uns wichtig ist
Bewerber mit Begeisterungsfähigkeit & "Wissensdurst"!
Teamfähigkeit / Interesse an neuen Technologien & Themen / Lernfähigkeit

Bewerbungsmodus
Direkt über unsere Homepage www.software-quality-experts.com
oder per Mail an bewerbung@software-quality-experts.com

DCCS GMBH_IT BUSINESS SOLUTIONS

Branche
Software und IT

Adresse
Traunufer Arkade 1
4600 Thalheim
www.dccs.at

MESSESTAND AM JKU KARRIERETAG 67

UNTERNEHMENSPROFIL

Seit über 25 Jahren erstellen wir anspruchsvolle Software- und Infrastrukturlösungen für gehobene Ansprüche und beraten unsere Kunden in allen IT-Belangen. Von unserem Know-how, unseren Erfahrungen und unserem Qualitätsanspruch profitieren Unternehmen verschiedenster Branchen.

Im Mittelpunkt unseres Denkens stehen Menschen und die Prozesse, die Ihre Arbeitswelt bestimmen. Unsere maßgeschneiderten Lösungen tragen einen echten und messbaren Mehrwert zum Erfolg unserer Kunden bei.

Die DCCS-Mitarbeiter und Mitarbeiterinnen leben eine offene Unternehmenskultur mit einem hervorragenden Betriebsklima, wo sich Mitarbeiter wie Mitarbeiterinnen jederzeit gerne einbringen können. Es macht Spaß, sich im Herz des Unternehmens bei einem Kaffee über aktuelle Herausforderungen zu beraten und in Teams flexibel mit Kollegen und Kolleginnen zusammenzuarbeiten.

Wir bieten ein abwechslungsreiches Aufgabengebiet, gute Ausbildungs- und Weiterbildungsmöglichkeiten, einen modern ausgestatteten Arbeitsplatz und umfangreiche Sozialleistungen sowie diverse Events für Mitarbeiterinnen und Mitarbeiter.

Sie suchen eine neue Herausforderung?
Wir suchen neue Kolleginnen und Kollegen!

UNTERNEHMENSDATEN

Beschäftigte
in AT: 129
Int'l: 29

Niederlassungen
in AT: 3
Int'l: 2

Standorte
Graz, Wels, Wien, Stuttgart, Tuzla

BEWERBERINFOS

Aufgaben Jungakademiker
Trainee, Softwareentwickler, Consultant, Projektleiter

Internationale Karrieremöglichkeiten
in Stuttgart (D) und Tuzla (BiH) möglich

Was uns wichtig ist
Begeisterung und Leidenschaft für Software-Entwicklung, Selbständige und eigenverantwortliche Arbeitsweise, Hohe Service, Qualitäts- und Kundenorientierung, Teamgeist, analytische und lösungsorientierte Arbeitsweise

Bewerbungsmodus
Wir freuen uns auf Ihre aussagekräftige Bewerbung mit Motivationsschreiben, Lebenslauf, Foto und Zeugnissen via Email an karriere@dccs.at. Zum Kennenlernen wählen wir das persönliche Bewerbungsgespräch mit Gesprächspartnern aus HR und dem Fachbereich.

GESUCHTE STUDIENRICHTUNGEN

JUS
Rechtswissenschaften

SOWI
Wirtschaftswissenschaften
Wirtschaftspädagogik
Sozialwirtschaft
Soziologie
Statistik
Wirtschaftsinformatik

TNF
Informatik
Mathematik
Informationselektronik
Mechatronik
Physik
Chemie
Kunststofftechnik

DEINE ANSPRECHPERSONEN

Markus Lehner
Teamleiter
markus.lehner@dccs.at

Karin Kammerlander
HR
karin.kammerlander@dccs.at

KONTAKT FÜR BEWERBER

http://www.dccs.at/karriere
karriere@dccs.at
0316/4116/0

LIDL ÖSTERREICH

Branche
Handel

Adresse
Unter der Leiten 11
5020 Salzburg
www.lidl.at/karriere

MESSESTAND AM JKU KARRIERETAG 68

GESUCHTE STUDIENRICHTUNGEN

JUS
- Rechtswissenschaften

SOWI
- Wirtschaftswissenschaften
- Wirtschaftspädagogik
- Sozialwirtschaft
- Soziologie
- Statistik
- Wirtschaftsinformatik

TNF
- Informatik
- Mathematik
- Informationselektronik
- Mechatronik
- Physik
- Chemie
- Kunststofftechnik

DEINE ANSPRECHPERSONEN

Julia Stoxreiter
Recruiting
julia.stoxreiter@lidl.at

Verena Hagn
Recruiting
verena.hagn@lidl.at

KONTAKT FÜR BEWERBER

www.lidl.at/karriere
bewerbung@lidl.at
0043 662 442 833

UNTERNEHMENSPROFIL

Seit der Landeseröffnung 1998 hat sich Lidl Österreich als Lebensmitteleinzelhändler erfolgreich in Österreich etabliert.

Das heimische Unternehmen zählt mittlerweile über 220 Standorte und beschäftigt knapp 4.800 MitarbeiterInnen. Durch die positive Entwicklung des Unternehmens steigt auch der Bedarf an MitarbeiterInnen weiter an. In den letzten Jahren wurden mehr als 1.000 neue Arbeitsplätze geschaffen. Von Traineeprogrammen über die Filial- oder Verkaufsleitung bis hin zum Einstieg in eines unserer Logistikzentren oder in unsere Zentrale Organisation. Wir sind immer auf der Suche nach engagierten MitarbeiterInnen, egal ob mit Berufserfahrung oder als Berufseinsteiger.

Lidl Österreich ist ein echt verlässlicher Arbeitgeber und bietet neben einer überdurchschnittlichen Bezahlung einen sicheren Arbeitsplatz mit individuellen Weiterbildungsmöglichkeiten und flexiblen Arbeitszeitmodellen. Dass sich die MitarbeiterInnen bei Lidl Österreich wohlfühlen, wurde erneut eindrucksvoll bestätigt: Lidl Österreich wurde vom anerkannten „Great Place to Work"-Institute bereits zum vierten Mal in Folge als einer der besten Arbeitgeber Österreichs ausgezeichnet und erstmals sogar als Gesamtsieger.

UNTERNEHMENSDATEN

Beschäftigte	Niederlassungen	Standorte
in AT: 4.800	in AT: 4	Salzburg, Wundschuh, Laakirchen und Müllendorf sowie in 30 Ländern
Int'l:	Int'l:	

BEWERBERINFOS

Internationale Karrieremöglichkeiten
- ✓ Trainee Programm International

Was uns wichtig ist
Selbstständige Arbeitsweise, sicheres und freundliches Auftreten, Kommunikations- und Teamfähigkeit, Organisationstalent

Bewerbungsmodus
Telefoninterview, Vorstellungsgespräch, je nach Anforderungsprofil verschiedene eignungsdiagnostische Methoden (Online-Assessmentcenter, Assessmentcenter)

LIDL
Lidl lohnt sich.
WERDE AUCH DU ZUM ECHTEN MÖGLICHMACHER
STARTE ERFOLGREICH
IN DEIN
TRAINEEPROGRAMM 2018
Jetzt online bewerben:
www.lidl.at/karriere
whatchado
Händler des Jahres Österreich 2016 - 2017
Zum 4. Mal in Folge
GREAT PLACE TO WORK
Beste Arbeitgeber 2017 Österreich

BOREALIS

Branche
Chemische Industrie

Adresse
St.-Peter-Straße 25
4021 Linz
www.borealisgroup.com

MESSESTAND AM JKU KARRIERETAG 69

GESUCHTE STUDIENRICHTUNGEN

JUS
Rechtswissenschaften

SOWI
Wirtschaftswissenschaften
Wirtschaftspädagogik
Sozialwirtschaft
Soziologie
Statistik
Wirtschaftsinformatik

TNF
Informatik
Mathematik
Informationselektronik
Mechatronik
Physik
Chemie
Kunststofftechnik

DEINE ANSPRECHPERSONEN

Johannes Pinczker
Area HR Manager

Jutta Maria Klein, BA
HR Generalist

KONTAKT FÜR BEWERBER

www.borealisgroup.com

UNTERNEHMENSPROFIL

Borealis ist ein führender Anbieter innovativer Lösungen in den Bereichen Polyolefine, Basischemikalien und Pflanzennährstoffe.

Borealis hat seine Konzernzentrale in Wien, Österreich, und beschäftigt rund 6.600 Mitarbeiter in mehr als 120 Ländern. Rund 1.200 Borealis Mitarbeiter sind am Standort Linz in den Bereichen Melamin, Pflanzennährstoffe, Forschung und Entwicklung sowie in den Application Segments tätig.

Was bieten wir?
- Ein spannendes Umfeld, in dem Sie sich ständig weiterentwickeln können und dabei individuell gefördert werden
- Eine offene und wertschätzende Unternehmenskultur basierend auf unseren Werten und einem informellen Arbeitsumfeld
- Beeindruckende Technologien und Anlagen auf dem letzten Stand der Technik
- Ein aufgeschlossenes Umfeld, in dem Sie den Freiraum haben, neue Ideen für die Zukunft einzubringen
- Unterstützung bei Karriereentwicklung: Führungskraft, Expertenrolle oder Projekt Management
- Einen gelungenen Einstieg und eine solide interne Ausbildung

UNTERNEHMENSDATEN

Beschäftigte
in AT: 1.700
Int'l: 6.600

Niederlassungen
in AT: 3
Int'l:

Standorte
Linz, Wien, Schwechat
Europa, USA, Brasilien, Mittlerer Osten

BEWERBERINFOS

Aufgaben Jungakademiker
Attraktive Einstiegspositionen in unterschiedlichen Bereichen

Internationale Karrieremöglichkeiten
✓ Vielfältige Angebote, interne Jobbörse

Was uns wichtig ist
Initiative und eigenständiges Arbeiten, hohes Sicherheitsbewusstsein, Belastbarkeit, Freude an der Arbeit im Team, strukturierte Arbeitsweise, Mobilität & Flexibilität. Bereitschaft, in einem internationalen Umfeld zu arbeiten.
Unseren Werten und Verhaltensweisen entsprechend handeln.

Bewerbungsmodus
Ausgeschriebene Positionen finden Sie online auf unserer Homepage:
www.borealisgroup.com

X-TENTION INFORMATIONSTECHNOLOGIE GMBH

Branche
Software und IT

Adresse
Römerstraße 80a
4600 Wels
www.x-tention.at

MESSESTAND AM JKU KARRIERETAG 70

UNTERNEHMENSPROFIL

Als erfolgreiches IT-Unternehmen wächst x-tention seit der Gründung 2001 kontinuierlich. Heute betreuen über 220 qualifizierte Mitarbeiter von neun Standorten in der D-A-CH-Region mehr als 500 Kunden in Österreich, Deutschland und der Schweiz.

Um den Nachfragen des Marktes besser gerecht zu werden, verstärkten wir im Jahr 2011 das Engagement in der D-A-CH-Region mit der Gründung einer Tochtergesellschaft in Deutschland und der Übernahme der integic AG in der Schweiz. 2016 übernimmt x-tention 71% der Anteile des Softwareherstellers und langjährigen Partners soffico GmbH und verstärkt somit weiter die Präsenz am e-Health-Markt in der D-A-CH-Region.

Die Idee: x-tention harmonisiert und integriert die unterschiedlichsten IT-Systeme von Krankenhäusern, Alten- und Pflegeheimen sowie sozialen Einrichtungen, damit diese sich ganz auf Versorgung und Pflege konzentrieren können.

Die Tools: x-tention steht für individuelle Gesamtlösungspakete von der IT-Planung bis zur IT-Betriebsführung und Softwarelösungen. Wir sind keinem Hersteller verpflichtet, sehr wohl aber unseren Auftraggebern. Unser Grundsatz "IT with care" wird dabei täglich gelebt.

UNTERNEHMENSDATEN

Beschäftigte
in AT: 200
Int'l: 40

Niederlassungen
in AT: 6
Int'l: 3

Standorte
Wels,Braunau,St. Peter/Au,Graz,Wien, Grieskirchen;INT:Augsburg, Zürich, Bern

BEWERBERINFOS

Aufgaben Jungakademiker
individuell je nach Tätigkeit

Internationale Karrieremöglichkeiten
in der D-A-CH Region

Was uns wichtig ist
Kundenorientierung und offene Umgangsformen, Handschlagqualität, proaktive Arbeitsweise, Blick über den Tellerrand, Eigenverantwortlichkeit, Teamfähigkeit, Flexibilität, Entscheidungs- und Durchsetzungsfähigkeit, zukunftsorientiertes Denken

Bewerbungsmodus
Online-Bewerbung an bewerbung@x-tention.at – Durchsicht der eingegangenen Bewerbungen und Vorselektion – Abstimmung mit Bereichsleitern – rasche Rückmeldung an jeden Bewerber – persönliche Interviews – Auswahl eines Bewerbers – Zusage und Vertragsbesprechung – Einstellung und Onboarding

GESUCHTE STUDIENRICHTUNGEN

JUS
- Rechtswissenschaften

SOWI
- Wirtschaftswissenschaften
- Wirtschaftspädagogik
- Sozialwirtschaft
- Soziologie
- Statistik
- **Wirtschaftsinformatik**

TNF
- **Informatik**
- Mathematik
- Informationselektronik
- Mechatronik
- Physik
- Chemie
- Kunststofftechnik

DEINE ANSPRECHPERSON

Isabella Steinmayr
Leitung Human Resources

isabella.steinmayr@x-tention.at

KONTAKT FÜR BEWERBER

www.x-tention.at/bereich/unternehmen/karriere/
bewerbung@x-tention.at
07242/2155-6380

D-FINE AUSTRIA GMBH

Branche
Beratung/Consulting

Adresse
Riemergasse 14 Top 12
1010 Wien
www.d-fine.com/karriere

MESSESTAND AM JKU KARRIERETAG 71

GESUCHTE STUDIENRICHTUNGEN

JUS
Rechtswissenschaften

SOWI
Wirtschaftswissenschaften
Wirtschaftspädagogik
Sozialwirtschaft
Soziologie
Statistik
Wirtschaftsinformatik

TNF
Informatik
Mathematik
Informationselektronik
Mechatronik
Physik
Chemie
Kunststofftechnik

DEINE ANSPRECHPERSON

Frederike Balbach
d-fine Austria GmbH
careers@d-fine.at

KONTAKT FÜR BEWERBER

Mail: careers@d-fine.at
Telefon: 01 512 1792 0

UNTERNEHMENSPROFIL

d-fine ist ein im europäischen Raum tätiges Beratungsunternehmen mit Fokus auf Projekte rund um die Themen Risikomanagement und Finanzen. Weit über 600 hochqualifizierte Consultants unterstützen unsere Kunden insbesondere bei quantitativen und technischen Fragestellungen im Risikomanagement, bei Bewertungen und Systemeinführungen.

Wir fokussieren höchste wissenschaftlich-technische Kompetenz auf die anspruchsvollen Herausforderungen unserer Kunden. Wir beraten Banken, Versicherungen, Asset-Manager, Industrieunternehmen und die öffentliche Hand zu allen Themen im Bereich Handel- und Risikomanagement – von der Strategie-Entwicklung über die fachliche Konzeption der zugehörigen Methoden und Prozesse bis zur professionellen Implementierung, vom finanzmathematischen Modell bis zur real-time Schnittstelle, vom einfachen Kredit bis zum exotischen Derivat, vom Ratingsystem bis zur Portfoliosteuerung, IFRS bis Solvency II.

UNTERNEHMENSDATEN

Beschäftigte	Niederlassungen	Standorte
in AT: 15	in AT: 1	Wien
Int'l: 600	Int'l: 4	Frankfurt, München, London, Zürich

BEWERBERINFOS

Aufgaben Jungakademiker
Unterstützung erfahrener d-fine Kollegen bei der erfolgreichen Projektumsetzung

Internationale Karrieremöglichkeiten
✓ Einsatz im internationalen Kundenumfeld

Was uns wichtig ist
Analytisches Denken und ergebnisorientiertes Vorgehen, Kommunikationsfähigkeit und Teamgeist, schnelle Auffassungsgabe von komplexen Inhalten, Flexibilität und Belastbarkeit aufgrund wechselnder Einsatzorte, Beratungstalent sowie Einsatzfreude

Bewerbungsmodus
Vorstellungsgespräch bestehend aus 3 Gesprächen mit Managern & Partnern

FABASOFT

Branche
Software und IT

Adresse
Honauerstraße 4
4020 Linz
www.fabasoft.com

MESSESTAND AM JKU KARRIERETAG 72

UNTERNEHMENSPROFIL

Wir sind 200 MitarbeiterInnen, die mit Innovationsgeist, Begeisterung, Engagement und Talent kombiniert mit der Freude an der erfolgreichen Arbeit mit Kunden und Partnern zum globalen Erfolg der Fabasoft Gruppe beitragen.

Kommunikation erfolgt bei uns offen und direkt – deshalb sind wir alle „per DU" und sind in den Bereichen Softwareentwicklung, Professional Services, Support, Data Center & IT-Services, Sales, Marketing und Finance tätig.

Unser Qualitätsanspruch ist es, mit den Fabasoft Produkten die schnellste und wirtschaftlichste Umsetzung für unsere Kunden auf Basis innovativer Technologie zu bieten: Digitalisierung von Verwaltungsabläufen mit der Fabasoft eGov-Suite und sichere, unternehmensübergreifende Zusammenarbeit mit der Fabasoft Cloud.

Wir haben optimale Rahmenbedingungen geschaffen um an den herausfordernden Aufgaben und Projekten teilzuhaben. Deshalb starten wir täglich mit einem Frühstück und haben hier die Möglichkeit Erfahrungen auszutauschen und teamübergreifende Themen kurz zu diskutieren. Um am neuesten Stand der Technik zu sein, ist laufende Weiterbildung erforderlich, die wir durch den Besuch von internationalen Fach-Konferenzen, Zertifizierungslehrgängen und den Fabasoft-Events erlangen.

UNTERNEHMENSDATEN

Beschäftigte
in AT: 170
Int'l: 200

Niederlassungen
in AT: 2
Int'l: 4

Standorte
Linz, Wien
Frankfurt, Berlin, München und Bern

BEWERBERINFOS

Aufgaben Jungakademiker
Positionen in vielen Bereichen

Internationale Karrieremöglichkeiten
abhängig von der Position

Was uns wichtig ist
Die Anforderungen sind sehr unterschiedlich. Wir suchen MitarbeiterInnen, die qualifiziert, engagiert und hoch motiviert sind. Wirtschaftliches Denken, gute Kommunikationsfähigkeit und professionelles Auftreten sowie Belastbarkeit, Begeisterungs- und Teamfähigkeit ergänzen die "perfekten" MitarbeiterInnen.

Bewerbungsmodus
Wir freuen uns auf deine Onlinebewerbung: www.fabasoft.com/karriere
oder sende die Unterlagen an job@fabasoft.com
Mehrstufige Interviews

GESUCHTE STUDIENRICHTUNGEN

JUS
Rechtswissenschaften

SOWI
Wirtschaftswissenschaften
Wirtschaftspädagogik
Sozialwirtschaft
Soziologie
Statistik
Wirtschaftsinformatik

TNF
Informatik
Mathematik
Informationselektronik
Mechatronik
Physik
Chemie
Kunststofftechnik

DEINE ANSPRECHPERSON

Sabine Krammer
Personnel Marketing
job@fabasoft.com

KONTAKT FÜR BEWERBER

www.fabasoft.com/karriere
job@fabasoft.com
+43/732/606162-0

DR. MAYER GMBH

Branche
Consulting, Wirtschaftsprüfung, Steuerberatung

Adresse
Honauerstraße 4
4020 Linz
www.dmg-steuer.at

MESSESTAND AM JKU KARRIERETAG 73

GESUCHTE STUDIENRICHTUNGEN

JUS

Rechtswissenschaften

SOWI

Wirtschaftswissenschaften

Wirtschaftspädagogik

Sozialwirtschaft

Soziologie

Statistik

Wirtschaftsinformatik

TNF

Informatik

Mathematik

Informationselektronik

Mechatronik

Physik

Chemie

Kunststofftechnik

DEINE ANSPRECHPERSONEN

Mag. Herbert Dallinger
herbert.dallinger@dmg-steuer.at

Mag. Hubert Knogler
hubert.knogler@dmg-steuer.at

KONTAKT FÜR BEWERBER

www.dmg-steuer.at
karriere@dmg-steuer.at
0732/606939-2240

UNTERNEHMENSPROFIL

dmg wirtschaftsprüfung und steuerberatung – Service neu denken!

dmg sieht sich als erster Ansprechpartner in steuerlichen und wirtschaftlichen Fragen für mittelständische Unternehmen. Wir unterstützen unsere Kunden sowohl lokal als auch bei Expansion über nationale Grenzen hinaus. Unser Leistungsspektrum umfasst Wirtschaftsprüfung, klassische Steuerberatung, Buchhaltung, Bilanzierung, Personalverrechnung sowie vielfältige HR-Leistungen. Weiters sind wir Outsourcing-Partner für Complianceleistungen.

Unsere MitarbeiterInnen stellen das wertvollste Kapital unseres Unternehmens dar. Wir bieten Praktika an und legen Wert auf eine umfassende und laufende Aus- und Fortbildung. Arbeit soll Spaß machen! Teamarbeit, Zeit für Veranstaltungen und Feiern, Kommunikations- und Feedbackkultur sowie Aspekte der betrieblichen Gesundheitsförderung bilden dafür die wesentlichen Bausteine.

Wir freuen uns darauf, Sie kennenzulernen!

UNTERNEHMENSDATEN

Beschäftigte
in AT: 30
Int'l:

Niederlassungen
in AT:
Int'l:

Standorte
Linz

BEWERBERINFOS

Aufgaben Jungakademiker
Wirtschaftsprüfung, Steuerberatung, Bilanzierung, Praktikum

Internationale Karrieremöglichkeiten
☐ Nein

Was uns wichtig ist
Wir suchen Persönlichkeiten, die im Alltag gerne im Team arbeiten und ihre Kunden mit Fachwissen und persönlichem Einsatz betreuen. Sie verfügen über sehr gutes Auftreten, beeindrucken durch Kommunikationsstärke und bringen Handschlagqualität mit.

Bewerbungsmodus
Wir freuen uns über Ihre schriftliche Bewerbung an karriere@dmg-steuer.at

INTEL AUSTRIA

Branche
Elektronikindustrie

Adresse
Freistädter Strasse 400
4040 Linz
www.dmce.at

MESSESTAND AM JKU KARRIERETAG **74+75**

UNTERNEHMENSPROFIL

The R&D site of Intel Austria in Linz is represented by DMCE (Danube Mobile Communications Engineering) GmbH & Co KG and is located in the vicinity of JKU. The site can draw upon a long experience, especially in the area of RF design, which reaches back to the late 90's.

Intel Linz employs 200+ highly qualified mobile communication experts, who develop cutting-edge RF transceiver components for 2G/3G and LTE technology. Products from Intel Linz compete quite successfully on a global scale with those of other major players in that field. The fast growing market for smart phones, connected devices and ultra-low-cost cellular phones requires the monolithic integration of a steadily increasing number of components and therefore provides a constant challenge to our R&D staff.

On average, Intel ships four cellular RF transceivers every second to nearly all major brands in the mobile communication industry, leveraging the unique blend of development excellence delivered by the experts in Linz, spanning from skills of systems engineering, digital design, RF and analog design, firmware development, virtual prototyping, ASIC layout and system integration in a lab environment.

UNTERNEHMENSDATEN

Beschäftigte	Niederlassungen	Standorte
in AT: 400	in AT: 3	Austria: Linz, Villach
Int'l: 100.000	Int'l: 300	worldwide

BEWERBERINFOS

Aufgaben Jungakademiker

Internationale Karrieremöglichkeiten

Was uns wichtig ist
We are looking for technically interested and fascinated people, enthusiastic, innovative and concerned in technology development. The perfect candidate is eager for knowledge and willing to work with the newest technology in a big, multicultural team all across the world.

Bewerbungsmodus
Please send your application documents (CV, motivation letter, certificates, ...) to jobs@dmce.at

GESUCHTE STUDIENRICHTUNGEN

JUS
Rechtswissenschaften

SOWI
Wirtschaftswissenschaften
Wirtschaftspädagogik
Sozialwirtschaft
Soziologie
Statistik
Wirtschaftsinformatik

TNF
Informatik
Mathematik
Informationselektronik
Mechatronik
Physik
Chemie
Kunststofftechnik

DEINE ANSPRECHPERSONEN

Mag. Andrea Haas, BSc
Project Assistant
jobs@dmce.at

Ingrid Hamid, BSc
Team Assistant
jobs@dmce.at

KONTAKT FÜR BEWERBER

www.dmce.at/career
jobs@dmce.at
0732/25233110

KNORR-BREMSE GMBH – IFE AUTOMATIC ENTRANCE SYSTEMS

Branche
Automatisierungstechnik

Adresse
33. a Straße 1
3331 Kematen/Ybbs
www.ife-doors.com

MESSESTAND AM JKU KARRIERETAG 76

GESUCHTE STUDIENRICHTUNGEN

JUS
- Rechtswissenschaften

SOWI
- Wirtschaftswissenschaften
- Wirtschaftspädagogik
- Sozialwirtschaft
- Soziologie
- Statistik
- Wirtschaftsinformatik

TNF
- Informatik
- Mathematik
- Informationselektronik
- **Mechatronik**
- Physik
- Chemie
- Kunststofftechnik

DEINE ANSPRECHPERSONEN

MMag. Elisabeth Steinkellner
HR Business Partner

Theresa Schönberger
HR Business Partner

KONTAKT FÜR BEWERBER

www.ife-doors.com
www.knorr-bremse.at

UNTERNEHMENSPROFIL

Pünktlichkeit, Effizienz, Zuverlässigkeit und Wirtschaftlichkeit im Schienenverkehr werden von einem entscheidenden Moment bestimmt: dem Ein- und Ausstieg der Fahrgäste. IFE Einstiegssysteme verbinden Menschen.

Nicht nur Menschen, die problemlos und sicher von A nach B kommen wollen, sondern auch Partner, die gemeinsam nach Erfolgen streben. Zusammen mit Fahrzeugherstellern und Betreibern verfolgen wir konsequent das Ziel, Einstiegssysteme für Schienenfahrzeuge zu verbessern und den Markt mit innovativen Impulsen zu beleben. Mehr als 600.000 IFE Einstiegssysteme sind täglich im Einsatz.

Als Teil des Knorr-Bremse Konzerns sind wir in der Lage unsere Kunden weltweit vor Ort optimal zu betreuen. Der Knorr-Bremse Konzern ist weltweit der führende Hersteller von Bremssystemen für Schienen- und Nutzfahrzeuge. Als technologischer Schrittmacher treibt das Unternehmen seit 110 Jahren maßgeblich Entwicklung, Produktion, Vertrieb und Service moderner Bremssysteme voran. Weitere Produktfelder sind im Bereich Systeme für Schienenfahrzeuge automatische Einstiegssysteme, außerdem Klimaanlagen, Steuerungskomponenten und Scheibenwischer sowie Bahnsteigtüren.

UNTERNEHMENSDATEN

Beschäftigte
in AT: 1.000
Int'l: 25.000

Niederlassungen
in AT: 2
Int'l: 100

Standorte
Kematen/Ybbs, Mödling

BEWERBERINFOS

Aufgaben Jungakademiker
Projektmanagement, Engineering, Forschung & Entwicklung

Internationale Karrieremöglichkeiten
✓

Was uns wichtig ist
- authentisches Auftreten sowie Hands-On Mentalität
- Passung der Kandidaten zu unseren Teams und unserer Unternehmenskultur
- Mitarbeiter/innen, die mit Freude und Engagement für unser Unternehmen tätig sind

Bewerbungsmodus
- Bewerbung über unsere Jobplattform auf der Homepage
- mehrstufiges Interviewverfahren

FRONIUS INTERNATIONAL GMBH

Branche
Elektronikindustrie

Adresse
Fronius Straße 5
4642 Sattledt
www.fronius.com/karriere

MESSESTAND AM JKU KARRIERETAG 77

UNTERNEHMENSPROFIL

Der Name Fronius steht für intensive Forschungsarbeit und stete Suche nach neuen, innovativen Lösungen zur Steuerung von Energie – seit 1945.

Damals gründete Günter Fronius in Pettenbach ein Elektrofachgeschäft und begann mit der Entwicklung von Batterieladesystemen. Wenig später wurde das Produktportfolio um die ersten Schweißtransformatoren erweitert. Seit Mitte der 1990er Jahre beschäftigt man sich bei Fronius außerdem mit dem Thema Sonnenenergie.

Heute ist Fronius ein global aufgestelltes Unternehmen mit weltweit 3800 Mitarbeitern, geleitet von der Enkelin des Firmengründers, Elisabeth Engelbrechtsmüller-Strauß. Der Hauptsitz von Fronius ist nach wie vor Pettenbach, auch wenn mittlerweile Tochtergesellschaften in 28 Ländern auf vier Kontinenten gegründet wurden. Weitere oberösterreichische Standorte finden sich in Wels (Vertrieb), Thalheim (Forschung und Entwicklung) und Sattledt, dem zentralen Produktions- und Logistik-Standort. Weitere Produktionsstandorte befinden sich in Tschechien, Kanada und den USA.

Das Unternehmen steht nach wie vor auf drei Standbeinen: Perfect Welding, Solar Energy und Perfect Charging.

UNTERNEHMENSDATEN

Beschäftigte
in AT: 2.500
Int'l: 3.800

Niederlassungen
in AT: 6
Int'l: 28

Standorte
Wels, Sattledt, Thalheim, Steinhaus und Pettenbach, Weltweit in über 28 Ländern

BEWERBERINFOS

Aufgaben Jungakademiker
sind sehr vielfältig und von Stelle zu Stelle unterschiedlich

Internationale Karrieremöglichkeiten
✓ gibt es sowohl in Technik wie in Wirtschaft

Was uns wichtig ist
Dass Sie mit Ihrer Energie - so wie wir auch - etwas Besseres bewirken wollen. Hierzu braucht es Persönlichkeiten, die versuchen über Grenzen hinaus zu denken und sich dabei gut mit dem Team und ihren Kunden verbinden, um die gemeinsamen Ideen in Taten umzusetzen.

Bewerbungsmodus
Meist findet zu Beginn ein Bewerbungsgespräch statt, um sich gegenseitig näher kennen zu lernen. Danach kann es zu Potenzialanalysen und Fachaufgabenstellungen sowie "Schnupperterminen" mit dem zukünftigen Team kommen.

GESUCHTE STUDIENRICHTUNGEN

JUS
- Rechtswissenschaften

SOWI
- **Wirtschaftswissenschaften**
- Wirtschaftspädagogik
- Sozialwirtschaft
- Soziologie
- **Statistik**
- **Wirtschaftsinformatik**

TNF
- **Informatik**
- Mathematik
- **Informationselektronik**
- **Mechatronik**
- **Physik**
- Chemie
- Kunststofftechnik

DEINE ANSPRECHPERSONEN

Klaus Pramberger
HR-Generalist

Manfred Wolfschwenger
HR-Generalist

KONTAKT FÜR BEWERBER

Marija Pilipovic Human Resources
careers.at@fronius.com
+43 (0) 7242 241 - 1937

SPARKASSE OBERÖSTERREICH

Branche
Banken/Versicherungen

Adresse
Promenade 11-13
4020 Linz
www.sparkasse-ooe.at

MESSESTAND AM JKU KARRIERETAG 78

GESUCHTE STUDIENRICHTUNGEN

JUS
- **Rechtswissenschaften**

SOWI
- **Wirtschaftswissenschaften**
- **Wirtschaftspädagogik**
- Sozialwirtschaft
- Soziologie
- **Statistik**
- **Wirtschaftsinformatik**

TNF
- Informatik
- Mathematik
- Informationselektronik
- Mechatronik
- Physik
- Chemie
- Kunststofftechnik

DEINE ANSPRECHPERSONEN

Lisa Maria Spitzer, MSc
Tel 050100 46112

Sonja Laschinger
Tel 050100 46109

KONTAKT FÜR BEWERBER

www.sparkasse-ooe.at/karriere

UNTERNEHMENSPROFIL

Die Sparkasse Oberösterreich hat sich in den 168 Jahren ihres Bestehens zur führenden heimischen Regionalbank entwickelt.

Zudem orientiert sich die Sparkasse OÖ an neuen, innovativen Ideen und Produkten, um auch künftig der Vorreiterrolle in der Branche gerecht zu bleiben. Mit einer hohen Qualität an angebotenen Bankdienstleistungen, motivierten Mitarbeitern und technischen Kompetenzen festigt die Sparkasse OÖ ihr „asset" in der regionalen Verankerung dicht beim Kunden zu sein.

IHRE KARRIERECHANCEN
So individuell wie unsere Kundenlösungen sind auch unsere Karrierewege. Persönliche Talente, Interessen und gezeigtes Engagement bestimmen Ihren Weg in der Sparkasse OÖ ganz wesentlich.

Zur Entwicklung und Verfeinerung fachlicher und persönlicher Kompetenzen stehen interne Seminare und externe Veranstaltungen zur Verfügung. Zusätzlich wird auch das Angebot des überregionalen Sparkassen-Bildungsinstituts und zahlreiche e-learning-Programme laufend genutzt. Viele unserer Mitarbeiter absolvieren auch Zertifizierungen, um ihre Spezialisierung zu untermauern.

UNTERNEHMENSDATEN

Beschäftigte	Niederlassungen	Standorte
in AT: 1.660	in AT: 162	Oberösterreich, Mostviertel (NÖ)
Int'l:	Int'l:	

BEWERBERINFOS

Aufgaben Jungakademiker

Internationale Karrieremöglichkeiten
☐ Nein

Was uns wichtig ist
Für einen erfolgreichen Einstieg in die Sparkasse OÖ brauchen Sie Neugierde und Leidenschaft. Einerseits für wirtschaftliche Zusammenhänge, ganz besonders aber für den Umgang mit Menschen. Fachwissen ist natürlich wichtig, wird aber nicht für alle Jobs vorausgesetzt. Was zählt, sind Pioniergeist und Lernbereitschaft!

Bewerbungsmodus
Nach erfolgreicher Onlinebewerbung erfolgt ein mehrstufiger Auswahlprozess mit Gespräch.

DRÄXLMAIER GROUP

Branche
Automotive

Adresse
Landshuter Straße 100
84137 Vilsbiburg
www.draexlmaier.com

MESSESTAND AM JKU KARRIERETAG 79

UNTERNEHMENSPROFIL

DRÄXLMAIER ist mehrfach ausgezeichneter Technologieführer im automobilen Premiumsegment.
Als Systempartner der Premiumautomobilhersteller begleiten wir ein Fahrzeugprojekt von der ersten Idee über das Erarbeiten der Konzepte und den Prototypenbau bis hin zur Serienproduktion.

Innovative Produkte
Bordnetze, Elektrik- und Elektronikkomponenten mit zukunftsweisenden Funktionen, Mittelkonsolen und Türverkleidungen in Leichtbauweise, Instrumententafeln sowie Tür- und Cockpitmodule mit Ambientebeleuchtung. Unsere Elektronikkomponenten begleiten die Elektromobilität der nächsten Generation.

Karrierechancen
Wir suchen Charaktere, die sich den Herausforderungen der Automobilindustrie stellen und sich mit Begeisterung sowie Leidenschaft ihrem Fachgebiet widmen: an unserem Headquarter in Vilsbiburg, an unserem Standort in der Neuen Mitte GALILEO am Campus der TU München sowie an unseren zahlreichen weiteren nationalen und internationalen Standorten wie zum Beispiel Braunau am Inn (Österreich). Wir fördern Talente in unserem Unternehmen und entwickeln sie weiter.

UNTERNEHMENSDATEN

Beschäftigte
in AT: 520
Int'l: 60.000

Niederlassungen
in AT: 1
Int'l: 60

Standorte
mehr als 60 Standorte
in über 20 Ländern

BEWERBERINFOS

Aufgaben Jungakademiker
Einkauf, Entwicklung, Logistik, Vertrieb, Produktion, IT, Projektmanagement

Internationale Karrieremöglichkeiten
✓

Was uns wichtig ist
Bei der DRÄXLMAIER Group setzen wir auf Initiative und Kreativität. Unsere Mitarbeiter haben große Freiräume, um eigenverantwortlich und unternehmerisch zu denken und zu handeln. Gleichzeitig ermutigen wir sie, mit ihren Ideen und Vorschlägen aktiv einen Beitrag zum Unternehmenserfolg zu leisten.

Bewerbungsmodus
- online über unsere Homepage
- per E-Mail an bewerbung@draexlmaier.de

GESUCHTE STUDIENRICHTUNGEN

JUS
- **Rechtswissenschaften**

SOWI
- **Wirtschaftswissenschaften**
- Wirtschaftspädagogik
- Sozialwirtschaft
- Soziologie
- **Statistik**
- **Wirtschaftsinformatik**

TNF
- **Informatik**
- **Mathematik**
- **Informationselektronik**
- **Mechatronik**
- **Physik**
- **Chemie**
- **Kunststofftechnik**

DEINE ANSPRECHPERSONEN

Anna Kattner
bewerbung@
draexlmaier.de

Susanne Zeilnhofer
bewerbung@
draexlmaier.de

KONTAKT FÜR BEWERBER

www.draexlmaier.jobs
bewerbung@draexlmaier.de
+49 8741 47 2409

EVONIK FIBRES GMBH

Branche
Chemische Industrie

Adresse
Gewerbepark 4
4861 Schörfling am Attersee
www.p84.com, www.evonik.com

MESSESTAND AM JKU KARRIERETAG 80

GESUCHTE STUDIENRICHTUNGEN

JUS
- Rechtswissenschaften

SOWI
- Wirtschaftswissenschaften
- Wirtschaftspädagogik
- Sozialwirtschaft
- Soziologie
- Statistik
- Wirtschaftsinformatik

TNF
- Informatik
- Mathematik
- Informationselektronik
- Mechatronik
- **Physik**
- **Chemie**
- **Kunststofftechnik**

DEINE ANSPRECHPERSONEN

Dr. Christian Maurer
Polymer Development
christian.cm.maurer@evonik.com

Dr. Daniel Bergmair
Application Specialist
daniel.bergmair@evonik.com

KONTAKT FÜR BEWERBER

corporate.evonik.de/de/karriere
P84@evonik.com
+43 7672 701 2891

UNTERNEHMENSPROFIL

Die Evonik Fibres GmbH ist ein Tochterunternehmen der Evonik Industries AG und ist das Kompetenzzentrum für Polyimide innerhalb des gesamten Konzerns.

Auf den Standorten in Lenzing und Schörfling produziert die Evonik Fibres GmbH Produkte auf Basis dieser Polymere. Diese werden beispielsweise für Filterschläuche für die Heißgasfiltration (Abtrennung von Stäuben aus heißen Abgasen) oder für die Herstellung von Gasseparationsmembranen zur Trennung von Gasgemischen eingesetzt.

Evonik Fibres ist noch viel mehr: Als verlässlicher Partner bieten wir nicht nur technische Unterstützung beim Kauf unserer Polymer-Produkte, sondern betreuen unsere KundInnen auch beim Einsatz sowie im After-Sales und Replacement-Bereich. Eine eigene Abteilung für Anwendungstechnik berät und unterstützt unsere KundInnen in allen Einsatzbereichen unserer Produkte, von Pulvern über Fasern bis zu Membranen.

Die Evonik Fibres GmbH ist ein stark wachsendes Unternehmen mit einem starken Fokus auf Forschung und Entwicklung. Daher sind wir immer auf der Suche nach neuen KandidatInnen, welche diese Aktivitäten tatkräftig unterstützen können.

UNTERNEHMENSDATEN

Beschäftigte
in AT: 200
Int'l: 35.000

Niederlassungen
in AT: 2
Int'l: 40

Standorte
Lenzing/Schörfling, Weißenstein
Essen, Marl, Hanau, Mobile, Shanghai ...

BEWERBERINFOS

Aufgaben Jungakademiker
Senior Scientists in Entwicklung und Anwendungstechnik, Projektleiter

Internationale Karrieremöglichkeiten
✓ Evonik ist in mehr als 30 Ländern aktiv

Was uns wichtig ist
Kommunikations- und Teamfähigkeit, solide fachliche Grundkenntnisse, anwendungs- und lösungsorientiertes Denken, partnerschaftliche Zusammenarbeit mit internen und externen Schnittstellen.

Bewerbungsmodus
Vorstellungsgespräch in Gruppe, Vortrag über Forschungsaktivitäten/Abschlussarbeit an Uni und bisherigen Stationen, Einzelgespräche mit relevanten Kollegen

TIGER COATINGS GMBH & CO KG

Branche
Chemische Industrie

Adresse
Negrellistraße 36
4600 Wels
www.tiger-coatings.com

MESSESTAND AM JKU KARRIERETAG **81**

UNTERNEHMENSPROFIL

1930 aus einer Farbenhandlung entstanden und durch Heimwerker-Lacke bekannt geworden, ist TIGER heute eine multinationale Unternehmensgruppe mit Produktionsstätten und Forschungszentren auf vier Kontinenten.

In der Sparte Pulverlacke für industrielle Anwendungen ist der managementgeführte Familienbetrieb mit Hauptsitz in Wels (Oberösterreich) einer der größten Anbieter weltweit. Neben der Sparte der Pulverbeschichtungen erobert TIGER Coatings mit Innovationen im Bereich der Digital-Drucktechnologie den neuen Markt der digitalen Individualisierung.

TIGER Produkte verleihen Oberflächen Schutz, Funktionalität, Struktur, Farbe und Effekt gleichermaßen und decken damit ein nahezu grenzenloses Spektrum im Bereich der Oberflächenveredelung ab. TIGER Coatings entwickelt und produziert ausschließlich umweltfreundliche Hochleistungsprodukte, die dem neuesten Stand der Technik entsprechen und bleibt somit ihren Grundsätzen treu: hohe Qualitätsstandards – umweltfreundliche und innovative Produkte – kurze Lieferzeiten – hohe Flexibilität – hervorragender Kundenservice.

UNTERNEHMENSDATEN

Beschäftigte
in AT: 520
Int'l: 1.300

Niederlassungen
in AT: 1
Int'l: 8

Standorte
Wels (HQ), USA, Kanada, Mexiko, China, Vietnam, Ägypten

BEWERBERINFOS

Aufgaben Jungakademiker
eigenverantwortliche (globale) Tätigkeit, leitende Funktion in (Projekt-)Teams

Internationale Karrieremöglichkeiten
✓ internationale Einsätze in Projekten, Traineeprogramm

Was uns wichtig ist
Passen Sie zu uns? Wenn Sie daran interessiert sind, sich und unsere Produkte mit Leidenschaft und Mut weiterzuentwickeln und sich einen Job wünschen, in dem Sie vertrauensvoll im Team arbeiten, respektvoll und offen gegenüber anderen Kulturen und Innovationen sind, dann ist TIGER der richtige Arbeitgeber für Sie!

Bewerbungsmodus
Interviews, Probearbeitstage, Persönlichkeitsanalyse

GESUCHTE STUDIENRICHTUNGEN

JUS
Rechtswissenschaften

SOWI
Wirtschaftswissenschaften
Wirtschaftspädagogik
Sozialwirtschaft
Soziologie
Statistik
Wirtschaftsinformatik

TNF
Informatik
Mathematik
Informationselektronik
Mechatronik
Physik
Chemie
Kunststofftechnik

DEINE ANSPRECHPERSON

Mag. Melanie Grabmair
Talent Management
+43 7242 400-1349

KONTAKT FÜR BEWERBER

www.tiger-coatings.com/karriere

RZL SOFTWARE GMBH

Branche
Software, IT und Wirtschaftsdienstleistung

Adresse
Hannesgrub Nord 35
4911 Tumeltsham
rzlsoftware.at

MESSESTAND AM JKU KARRIERETAG 82

GESUCHTE STUDIENRICHTUNGEN

JUS
- Rechtswissenschaften

SOWI
- **Wirtschaftswissenschaften**
- **Wirtschaftspädagogik**
- Sozialwirtschaft
- Soziologie
- Statistik
- Wirtschaftsinformatik

TNF
- **Informatik**
- Mathematik
- Informationselektronik
- Mechatronik
- Physik
- Chemie
- Kunststofftechnik

DEINE ANSPRECHPERSONEN

Mag. Julia Reiter
Recruiting

DI(FH) Krispin Hable
Praktikanten Betreuer

KONTAKT FÜR BEWERBER

rzlsoftware.at/jobs
jobs@rzl.at
07752 / 252 – 81

UNTERNEHMENSPROFIL

Wir sind ein attraktiver Arbeitgeber im Innviertel und auf der Suche nach kompetenten, verantwortungsvollen Mitarbeiter/innen.

Seit über 30 Jahren entwickeln wir im oberösterreichischen Ried im Innkreis Software-Lösungen für Wirtschaftstreuhänder und Firmen. Über 12.500 Anwender setzen die RZL Programme mit bestem Erfolg im Rechnungswesen ein. Die RZL Software GmbH besteht aktuell aus über 60 engagierten Mitarbeiter/innen in den Tätigkeitsfeldern Softwareentwicklung, fachlicher und technischer Support sowie Verkauf.

Fachliche Qualifikation und Weiterbildung zeichnet unser motiviertes Team aus. Neben einer modernen und eigenverantwortlichen Organisationsform erwartet Sie ein sehr angenehmes, kollegiales Betriebsklima in unserem neuen Firmenstandort in Tumeltsham am Rande der Bezirkshauptstadt Ried im Innkreis.

Starten Sie Ihre Karriere bei einem führenden Unternehmen in der Region. Wir freuen uns auf Ihren Besuch!

UNTERNEHMENSDATEN

Beschäftigte
in AT: 60
Int'l:

Niederlassungen
in AT: 1
Int'l:

Standorte
Tumeltsham/Innviertel

BEWERBERINFOS

Aufgaben Jungakademiker
Softwareentwicklung, Projektleitung, Anwendersupport, Produktentwicklung

Internationale Karrieremöglichkeiten
☐ Nein

Was uns wichtig ist
- Interesse und Motivation im Tätigkeitsfeld und für Weiterbildungen
- strukturierte, verlässliche und eigenverantwortliche Arbeitsweise
- hohe Team- und Kommunikationsfähigkeit
- Spaß bei der Arbeit

Bewerbungsmodus
Sie starten Ihre Karriere mit einem ansprechenden Bewerbungsschreiben an jobs@rzl.at. Bei einem persönlichen Erstgespräch und einem angebotenen Kennenlerntag können Sie sich ein Bild von unserer Arbeit, Ihren zukünftigen Kolleg/innen und des Tätigkeitsfeldes machen. Besuchen Sie uns auf rzlsoftware.at/jobs!

EPUNKT INTERNET RECRUITING GMBH

Branche
Beratung/Consulting/Recruiting

Adresse
OK Platz 1a
4020 Linz
www.epunkt.com

MESSESTAND AM JKU KARRIERETAG **83**

UNTERNEHMENSPROFIL

Als Recruiting-Partner namhafter Unternehmen und mit mehr als 15 Jahren Erfahrung im Recruiting bieten wir Fach- und Führungskräften aus den Bereichen IT, Wirtschaft und Technik mehr als nur einen Job. Unser Ziel ist es, den idealen Kandidaten für die attraktivsten Positionen zu vermitteln.

Die Arbeitswelten verändern sich. Ihre Werte auch! Der Job ist ein wesentlicher Teil der eigenen Identität. Es geht mehr denn je um Sinn, um das Ausschöpfen des eigenen Potenzials und um Selbstverwirklichung. Veränderung im Job ist aber immer auch ein Aufbruch, der Orientierung braucht.

Dabei wollen wir Ihnen helfen! epunkt vermittelt nicht nur Jobs, sondern Perspektiven, Möglichkeiten, Veränderung.

Wir sind Recruiting!

UNTERNEHMENSDATEN

Beschäftigte
in AT: 100
Int'l: 10

Niederlassungen
in AT: 4
Int'l: 2

Standorte
Linz, Wien, Graz, Salzburg
München

BEWERBERINFOS

Aufgaben Jungakademiker
Viele Einstiegspositionen in namhaften Industrie- & Handelsunternehmen

Internationale Karrieremöglichkeiten
✓

Was uns wichtig ist
Aussagekräftige und vollständige Bewerbungsunterlagen, authentisches Auftreten, offene Kommunikation und Begeisterungsfähigkeit.

Bewerbungsmodus
1. Online registrieren; 2. Bewerben oder angesprochen werden; 3. Strukturiertes Interview bei epunkt; 4. Bei Interesse Weiterleitung der Unterlagen an den Auftraggeber; 5. Zweitgespräch beim Auftraggeber (= Ihr potentieller Arbeitgeber); 6. Jobangebot annehmen und durchstarten.

GESUCHTE STUDIENRICHTUNGEN

JUS
Rechtswissenschaften

SOWI
Wirtschaftswissenschaften
Wirtschaftspädagogik
Sozialwirtschaft
Soziologie
Statistik
Wirtschaftsinformatik

TNF
Informatik
Mathematik
Informationselektronik
Mechatronik
Physik
Chemie
Kunststofftechnik

DEINE ANSPRECHPERSONEN

Mag. Renate Kaufmann
Senior Recruiting Partner
renate.kaufmann@epunkt.com

Astrid Lechner, MSc
Recruiting Partner
astrid.lechner@epunkt.com

KONTAKT FÜR BEWERBER

www.epunkt.com/jobs
office@epunkt.com
0732 / 611 221

MINDBREEZE GMBH

Branche
Software und IT

Adresse
Honauerstraße 2
4020 Linz
www.mindbreeze.com

MESSESTAND AM JKU KARRIERETAG **84**

GESUCHTE STUDIENRICHTUNGEN

JUS
Rechtswissenschaften

SOWI
Wirtschaftswissenschaften
Wirtschaftspädagogik
Sozialwirtschaft
Soziologie
Statistik
Wirtschaftsinformatik

TNF
Informatik
Mathematik
Informationselektronik
Mechatronik
Physik
Chemie
Kunststofftechnik

DEINE ANSPRECHPERSONEN

Sabine Krammer
Personnel Marketing
jobs@mindbreeze.com

Daniel Fallmann
Gründer / Geschäftsführer
jobs@mindbreeze.com

KONTAKT FÜR BEWERBER

www.mindbreeze.com
jobs@mindbreeze.com
0732 / 606 162-620

UNTERNEHMENSPROFIL

Mindbreeze ist ein rasch wachsender und international führender Anbieter von Appliances und Cloud-Services für Enterprise Search, angewandte künstliche Intelligenz und Wissensmanagement. Mit mittlerweile über 12 Jahren Erfahrung im Bereich der semantischen Datenanalyse und dem Finden von Informationen und relevanten Fakten im Unternehmen bieten wir ein einzigartiges Arbeitsumfeld in einem sehr rasch wachsenden Markt.

- Wir vereinen die hellsten Köpfe im Bereich Enterprise Search, angewandte künstliche Intelligenz und Wissensmanagement
- Uns gibt es bereits seit 12 Jahren und wir zählen viele internationale Top-Konzerne zu unseren Kunden
- „Customer First“ ist für uns nicht nur eine Floskel, sondern unsere gelebte Überzeugung
- Wir sind ein Team, sowohl beim Lösen von Kundenanforderungen, wie auch bei Release Partys

UNTERNEHMENSDATEN

Beschäftigte
in AT:
Int'l:

Niederlassungen
in AT: 2
Int'l: 5

Standorte
Linz, Wien,
Frankfurt, München, Berlin, Bern, Boston

BEWERBERINFOS

Aufgaben Jungakademiker
Tätigkeitsbereich variiert abhängig von der Position

Internationale Karrieremöglichkeiten
✓ aufgrund internationaler Kunden insb. in Deutschland und USA

Was uns wichtig ist
Teamfähigkeit, Begeisterungsfähigkeit, qualitätsorientierte Arbeitsweise, Flexibilität, Belastbarkeit, Spaß am Programmieren, Genauigkeit, Kommunikationsfähigkeit

Bewerbungsmodus
Bewerbung via Website
oder per E-Mail an jobs@mindbreeze.com

KEPLER SOCIETY
ALUMNICLUB UND KARRIERECENTER DER JKU

Branche
Alumniclub und Karrierecenter

Adresse
Altenberger Straße 69, 4040 Linz
www.ks.jku.at

MESSESTAND AM JKU KARRIERETAG

INFO

KEPLER SOCIETY

Die KEPLER SOCIETY versteht sich als die zentrale Anlaufstelle für Alumni und Studierende aller Studienrichtungen in den Bereichen Netzwerk, Karriere und Weiterbildung. Wir sind nicht nur der Alumniclub, sondern auch das Karrierecenter der JKU und betreiben die JKU entrepreneur.base.

NETZWERK

Das Kernstück aller Aktivitäten bildet das parteiunabhängige, fakultätsübergreifende Networking. Der KEPLER SOCIETY ist die Vernetzung der Absolvent/innen national und international sehr wichtig. Es gibt ein Online-Mitgliederverzeichnis, wo Kontakte zu (ehemaligen) Studienkolleg/innen, Branchenkolleg/innen, künftigen Arbeitgeber/innen und potentiellen Geschäftspartner/innen geknüpft werden können.

KARRIERE

Das Karrierecenter der KEPLER SOCIETY sieht es als seine Aufgabe, Studierende und Alumni der JKU auf ihren Karrierestart vorzubereiten. Folgende Serviceangebote bieten Hilfe in der Bewerbungsphase:

- Bewerbungsunterlagenchecks
- Individuelle Karriereberatung
- Potentialanalyse
- Karrierebibliothek
- JKU Jobbörse
- Jährlicher JKU Karrieretag
- Start Up-Coaching
- Start Up-Event Step>One
- Base.Founders.Week

WEITERBILDUNG

Workshops und Seminare zur Steigerung der sozialen Kompetenz und networking skills sind Bestandteile des umfangreichen Veranstaltungsprogramms. Auch ist es uns ein Anliegen themenübergreifende Weiterbildungen, wissenschaftliche Diskurse und Fachvorträge anzubieten und zu fördern.

UNTERNEHMENSDATEN

Mitglieder
5.500

Standort
JKU Linz, Bankengebäude

GESUCHTE STUDIENRICHTUNGEN

JUS
- Rechtswissenschaften

SOWI
- Wirtschaftswissenschaften
- Wirtschaftspädagogik
- Sozialwirtschaft
- Soziologie
- Statistik
- Wirtschaftsinformatik

TNF
- Informatik
- Mathematik
- Informationselektronik
- Mechatronik
- Physik
- Chemie
- Kunststofftechnik

DEINE ANSPRECHPERSONEN

Mag. Johannes Pracher
GF Kepler Society
johannes.pracher@jku.at

Sabine Luckeneder
Mitgliederverwaltung
kepler-society@jku.at

KONTAKT FÜR BEWERBER

www.ks.jku.at
kepler-society@jku.at
0732/2468-5133

KTM GROUP

Branche
Motorrad- und Automobilbranche

Adresse
Stallhofnerstraße 3
5230 Mattighofen
www.ktmgroup.com

MESSESTAND AM JKU KARRIERETAG **85**

GESUCHTE STUDIENRICHTUNGEN

JUS
Rechtswissenschaften

SOWI
Wirtschaftswissenschaften
Wirtschaftspädagogik
Sozialwirtschaft
Soziologie
Statistik
Wirtschaftsinformatik

TNF
Informatik
Mathematik
Informationselektronik
Mechatronik
Physik
Chemie
Kunststofftechnik

DEINE ANSPRECHPERSONEN

Barbara Etzelsberger
Recruiting
jobs@ktmgroup.com

Martin Mayrobnig
Teamleader in R&D
NVH and Measuring

KONTAKT FÜR BEWERBER

www.ktmgroup.com/karriere
jobs@ktmgroup.com
+43 7742 6000 0

UNTERNEHMENSPROFIL

THE OPPORTUNITIES ARE ENDLESS WHEN YOU ARE FEARLESS.

Bei der KTM GROUP treffen Vorwärtsdenker auf adrenalingefüllte Jobs. Wenn du die Zukunft formen willst, und natürlich Motorräder, dann bist du beim größten Motorradhersteller Europas genau richtig.

Wir suchen Mitarbeiter, die mitarbeiten, mitdenken, KTM mitleben. Mit oder ohne Praxis. Denn egal wer du bist, am Ende zählt bei uns nur, was du drauf hast.
Wer bei uns überdurchschnittlich viel erreichen will, dem bieten wir überdurchschnittliche Möglichkeiten.

Im KTM Team sind Engagement und Begeisterung Teil der Erfolgsgeschichte „Made in Austria“. Wie im Motorsport erfordern auch unsere Produkte harte Arbeit und Motivation. Der Erfolg gibt uns Recht. Mehr als 270 Weltmeistertitel wurden in der Geschichte des Unternehmens bereits von den KTM Werksfahrern auf unseren Motorrädern eingefahren.

SETZE UNSERE ERFOLGSSTORY FORT, INDEM DU DEINE EIGENE SCHREIBST!

UNTERNEHMENSDATEN

Beschäftigte
in AT: 2.450
Int'l: 450

Niederlassungen
in AT: 5
Int'l: 39

Standorte
Mattighofen, Munderfing, Wels, Graz, Anif und internationale Vertriebstöchter

BEWERBERINFOS

Aufgaben Jungakademiker
interessante Einstiegsmöglichkeiten in verschiedenen Unternehmensbereichen

Internationale Karrieremöglichkeiten
✓

Was uns wichtig ist
Wir sind alles andere als Durchschnitt und das erwarten wir auch von unseren Bewerbern. Offenheit für Neues, Motivation sowie Leidenschaft sind uns wichtig. Deshalb erwarten wir engagierte Bewerber mit Drive und Teamgeist.

Bewerbungsmodus
Alle Details zu aktuellen Karrieremöglichkeiten sowie dem jeweiligen Bewerbungsprozess findest du auf WWW.KTMGROUP.COM/KARRIERE.
Wir freuen uns auf deine Online-Bewerbung!

KTM GROUP

KTM Husqvarna

LIFE IS TOO SHORT
TO WORK ANYWHERE

STARTE DEINE KARRIERE AUF DER ÜBERHOLSPUR UNTER: WWW.KTMGROUP.COM/KARRIERE

INFINEON TECHNOLOGIES AUSTRIA GMBH

Branche
Elektronikindustrie

Adresse
Siemensstrasse 2
9500 Villach
www.infineon.com

MESSESTAND AM JKU KARRIERETAG **86**

GESUCHTE STUDIENRICHTUNGEN

JUS
Rechtswissenschaften

SOWI
Wirtschaftswissenschaften
Wirtschaftspädagogik
Sozialwirtschaft
Soziologie
Statistik
Wirtschaftsinformatik

TNF
Informatik
Mathematik
Informationselektronik
Mechatronik
Physik
Chemie
Kunststofftechnik

DEINE ANSPRECHPERSON

Mag. Kathrin Schieder
Student Recruiting

KONTAKT FÜR BEWERBER

www.infineon.jobs
recruiting@infineon.com

UNTERNEHMENSPROFIL

Die Infineon Technologies Austria AG ist ein Konzernunternehmen der Infineon Technologies AG, einem weltweit führenden Anbieter von Halbleiterlösungen, die das Leben einfacher, sicherer und umweltfreundlicher machen.

Mikroelektronik von Infineon senkt den Energieverbrauch von Unterhaltungselektronik, Haushaltsgeräten und Industrieanlagen. Sie trägt wesentlich zu Komfort, Sicherheit und Nachhaltigkeit von Fahrzeugen bei und ermöglicht sichere Transaktionen in einer vernetzten Welt.

Infineon Austria bündelt als einziger Standort neben Deutschland die Kompetenzen für Forschung & Entwicklung, Fertigung sowie globale Geschäftsverantwortung. Der Hauptsitz befindet sich in Villach, weitere Niederlassungen in Graz, Klagenfurt, Linz und Wien. Mit über 3.600 Beschäftigten (davon über 1.400 in Forschung & Entwicklung) aus rund 60 Nationen erzielte das Unternehmen im Geschäftsjahr 2016 (Stichtag 30. September) einen Umsatz von €1,8 Milliarden. Ein Forschungsaufwand von über €400 Millionen macht Infineon Austria zu einem der forschungsstärksten Unternehmen Österreichs.

UNTERNEHMENSDATEN

Beschäftigte
in AT: 3.600
Int'l: 36.000

Niederlassungen
in AT: 5
Int'l: 52

Standorte
Villach, Klagenfurt, Graz, Linz, Wien

BEWERBERINFOS

Aufgaben Jungakademiker

Internationale Karrieremöglichkeiten
✓ Weltweit

Was uns wichtig ist
Leidenschaft für Technik, Kompetenz und frische Ideen

Bewerbungsmodus
Onlinebewerbung, Telefoninterview oder Vor-Ort Interview, persönliche Gespräche mit unseren Spezialisten aus den Fachbereichen

DREI-BANKEN-EDV GMBH

Branche
Software und IT

Adresse
Untere Donaulände 28
4020 Linz
www.3beg.at

MESSESTAND AM JKU KARRIERETAG 87

UNTERNEHMENSPROFIL

Die Drei-Banken-EDV GmbH ist umfassender Dienstleister (Generalunternehmer) für alle IT-Services in der 3-Banken-Gruppe.

Das Dienstleistungsspektrum der Drei-Banken-EDV GmbH in den neun Ländern Österreich, Deutschland, Tschechien, Slowakei, Ungarn, Slowenien, Kroatien, Italien und der Schweiz umfasst die folgenden Bereiche:

- Softwareentwicklung für Bankapplikationen
- Betrieb von Bankapplikationen
- Rechenzentrum (Primär- und Ausfall-Rechenzentrum)
- zentrale sowie verteilte IT-Infrastruktur (Filialen)
- IT-Sicherheitsmanagement
- IT-Support für Banken
- Outputcenter (Druck, Kuvertierung, Versand)
- Teile der Abwicklung des beleghaften Zahlungsverkehrs

UNTERNEHMENSDATEN

Beschäftigte
in AT: 236
Int'l:

Niederlassungen
in AT: 3
Int'l:

Standorte
Linz, Innsbruck, Klagenfurt

BEWERBERINFOS

Aufgaben Jungakademiker

Internationale Karrieremöglichkeiten
☐ Nein

Was uns wichtig ist

Bewerbungsmodus
Online-Bewerbung via www.3beg.at auf konkrete Jobangebote oder auch als Initiativbewerbung.

GESUCHTE STUDIENRICHTUNGEN

JUS
Rechtswissenschaften

SOWI
Wirtschaftswissenschaften
Wirtschaftspädagogik
Sozialwirtschaft
Soziologie
Statistik
Wirtschaftsinformatik

TNF
Informatik
Mathematik
Informationselektronik
Mechatronik
Physik
Chemie
Kunststofftechnik

DEINE ANSPRECHPERSONEN

Ing. Dietmar Kolasch BSc

Ing. Gerold Heitzinger

KONTAKT FÜR BEWERBER

www.3beg.at
office@3beg.at
+43 732 7802-32700

B&R INDUSTRIAL AUTOMATION GMBH

Branche
Automatisierungstechnik

Adresse
B&R Straße 1
5142 Eggelsberg
www.br-automation.com

MESSESTAND AM JKU KARRIERETAG **88**

GESUCHTE STUDIENRICHTUNGEN

JUS
Rechtswissenschaften

SOWI
Wirtschaftswissenschaften
Wirtschaftspädagogik
Sozialwirtschaft
Soziologie
Statistik
Wirtschaftsinformatik

TNF
Informatik
Mathematik
Informationselektronik
Mechatronik
Physik
Chemie
Kunststofftechnik

DEINE ANSPRECHPERSON

Thomas Dicker

KONTAKT FÜR BEWERBER

Dr. Harald Radauer
B&R Strasse 1
5142 Eggelsberg
jobs@br-automation.com

UNTERNEHMENSPROFIL

Unseren Leitspruch Perfection in Automation leben wir seit mehr als 35 Jahren. Darunter verstehen wir nicht nur, die besten Lösungen in der industriellen Automatisierung zu entwickeln, sondern auch langjährige und vertrauensvolle Beziehungen zu unseren Kunden, Partnern, Mitarbeitern und Lieferanten zu pflegen.

Mit unternehmerischem Mut und Weitsicht sind wir rasch zu einem internationalen Konzern gewachsen. Das Gespür für Marktentwicklungen und neue Trends hat uns zum Innovations- und Technologieführer in der Branche gemacht. Als globales Zentrum für Maschinen- und Fabrikautomation innerhalb der ABB-Gruppe werden wir unsere führende Position im internationalen Marktumfeld weiter ausbauen und unseren Wachstumskurs fortsetzen.

Join the Automation Team
Sie suchen eine Herausforderung in einem der erfolgreichsten Unternehmen der Automatisierungsbranche? Dann sind Sie bei uns genau richtig! Als Global Player in der Automatisierungs- und Prozessleittechnik geben wir die Branchentrends vor. Von der Forschung und Entwicklung über die hochmoderne Elektronikfertigung bis hin zu Vertrieb und Support der Produkte bieten wir eine Vielzahl interessanter beruflicher Perspektiven.

UNTERNEHMENSDATEN

Beschäftigte
in AT: 2.000
Int'l: 3.000

Niederlassungen
in AT: 10
Int'l: 180

Standorte
weltweit

BEWERBERINFOS

Aufgaben Jungakademiker
eigenverantwortliche Tätigkeiten in der Entwicklung

Internationale Karrieremöglichkeiten
✓ siehe Stellenausschreibungen

Was uns wichtig ist
Verhandlungsgeschick, wirtschaftliches Denken, Teamfähigkeit, sehr gutes Auftreten, Belastbarkeit, gute Kommunikationsfähigkeit

Bewerbungsmodus
mehrstufiges Auswahlverfahren

PALFINGER

Branche
Maschinenbau

Adresse
Lamprechtshausener Bundesstraße 8
5101 Bergheim
www.palfinger.com

MESSESTAND AM JKU KARRIERETAG **89**

UNTERNEHMENSPROFIL

PALFINGER – moving beyond!

PALFINGER erzeugt weltweit die innovativsten Hebe-Lösungen für Nutzung auf Land und Wasser. Mit Unternehmertum, Respekt und Lernen setzen unsere Mitarbeiter den Maßstab in Technologie, Digitalisierung, Qualität, Sicherheit und Service. Nachhaltigkeit und hohe Flexibilität lenken uns, einen verantwortungsbewussten und effektiven Ressourceneinsatz sicherzustellen.

All das ermöglicht es, unser Kundenversprechen LIFETIME EXCELLENCE zu halten.

UNTERNEHMENSDATEN

Beschäftigte
in AT: 1.500
Int'l: 9.500

Niederlassungen
in AT: 5
Int'l: 38

Standorte
AT: Bergheim, Salzburg, Köstendorf, Lengau, Elsbethen; Int.: 38 Prod.-Standorte

BEWERBERINFOS

Aufgaben Jungakademiker

Internationale Karrieremöglichkeiten
☑ Wir bieten unseren Mitarbeitern International Mobility Programme

Was uns wichtig ist
Selbstständigkeit, Flexibilität, Teamfähigkeit, Kommunikationsfähigkeit, gute Fremdsprachenkenntnisse und Mobilität

Bewerbungsmodus
Wir freuen uns über Ihre Bewerbung über unsere Homepage. Dort können Sie die jeweiligen Kontaktpersonen pro Standort entnehmen.

GESUCHTE STUDIENRICHTUNGEN

JUS
- Rechtswissenschaften

SOWI
- Wirtschaftswissenschaften
- Wirtschaftspädagogik
- Sozialwirtschaft
- Soziologie
- Statistik
- **Wirtschaftsinformatik**

TNF
- **Informatik**
- Mathematik
- **Informationselektronik**
- **Mechatronik**
- Physik
- Chemie
- **Kunststofftechnik**

DEINE ANSPRECHPERSONEN

Tanja Kilga
Head of HR Köstendorf;
jobs.peu@palfinger.com

Claudia Stundner
HR Management
Elsbethen; bewerbung.
epsilon@palfinger.com

KONTAKT FÜR BEWERBER

www.palfinger.com/de-at/karriere

MIC - MANAGING INTERNATIONAL CUSTOMS & TRADE COMPLIANCE

Branche
Informationstechnologie

Adresse
Hafenstraße 24, 4020 Linz
www.mic-cust.com

MESSESTAND AM JKU KARRIERETAG 90

GESUCHTE STUDIENRICHTUNGEN

JUS
Rechtswissenschaften

SOWI
Wirtschaftswissenschaften
Wirtschaftspädagogik
Sozialwirtschaft
Soziologie
Statistik
Wirtschaftsinformatik

TNF
Informatik
Mathematik
Informationselektronik
Mechatronik
Physik
Chemie
Kunststofftechnik

DEINE ANSPRECHPERSON

Margit Bencic
0732/778496-0
career@mic-cust.com

KONTAKT FÜR BEWERBER

Margit Bencic
0732/778496-0
career@mic-cust.com

UNTERNEHMENSPROFIL

MIC ist der weltweit führende Anbieter für globale Customs- und Trade-Compliance-Softwarelösungen. MIC`s Software wird von über 700 Kunden in über 48 Ländern auf sechs Kontinenten verwendet.

Wir sind Spezialisten für die maßgeschneiderte Integration weltweiter Customs- und Trade-Compliance-Systeme unter Berücksichtigung regionaler wie nationaler Gesetzesanforderungen. Damit sichern wir die Effizienz bei operativen Zollprozessen und die Compliance mit den gesetzlichen Rahmenbedingungen – mit einer anwenderfreundlichen, qualitativ hochwertigen Suite von Softwareprodukten.

Als MIC 1988 gegründet wurde, hatten wir eine Vision: die Entwicklung einer Software für die Abwicklung globaler Zollprozesse. Heute, 30 Jahre später, ist die Vision längst Wirklichkeit geworden. MIC hat sich weltweit als Markenzeichen etabliert und ist Marktführer im Bereich globaler Zoll- und Trade-Compliance Software. Gleichzeitig ist das Unternehmen laufend gewachsen – sowohl geographisch als auch bei Umsatz und Mitarbeiterzahl – und wächst weiterhin konstant.

UNTERNEHMENSDATEN

Beschäftigte
in AT: 220
Int'l: 50

Niederlassungen
in AT: 2
Int'l: 6

Standorte
Linz, Salzburg
DE, CH, USA, TH, MEX

BEWERBERINFOS

Aufgaben Jungakademiker
Software Entwicklung, IT Projekt
Management, Customer Support

Internationale Karrieremöglichkeiten
✓

Was uns wichtig ist
Wir suchen vor allem Menschen, die gerne in einem internationalen Umfeld arbeiten und die Welt des Global Trade aktiv mitgestalten wollen! Wir sind ständig auf der Suche nach Fachkräften - sowohl BerufseinsteigerInnen als auch Erfahrene - mit solidem IT-Background, die open-minded für internationales Teamwork und Weiterentwicklung sind.

Bewerbungsmodus
Online-Bewerbung über unsere Homepage
Job-Interview
Look&Feel (Live-Einblick in den Job)
Vertragsgespräch

BUSINESS UPPER AUSTRIA – OÖ WIRTSCHAFTSAGENTUR GMBH

Branche
Dienstleistung

Adresse
Hafenstraße 47-51, 4020 Linz
innovationsassistent.at, biz-up.at

MESSESTAND AM JKU KARRIERETAG 91

UNTERNEHMENSPROFIL

Die OÖ Wirtschaftsagentur – Business Upper Austria – wickelt im Auftrag des Amtes der oö. Landesregierung das Förderprogramm "InnovationsassistentInnen/-beraterInnen für Klein- und Mittelbetriebe (KMU)" ab. JungakademikerInnen übernehmen dabei die Umsetzung eines Innovationsprojekts in einem oö. KMU. Die Projektlaufzeit beträgt max. 24 Monate, das Dienstverhältnis ist unbefristet.

Das Programm fördert Projekte mit dem Ziel neue Produkte, Verfahren, Dienstleistungen oder Organisationsstrukturen zu entwickeln. Als JungakademikerInnen gelten Personen, deren Studienabschluss (technische oder wirtschaftliche Studienrichtung) maximal ein Jahr zurückliegt. Während des Projekts unterstützt ein firmenexterner Coach den/die InnovationsassistentIn mit Erfahrung und Know-how im Fachbereich. Eine praxisorientierte Zusatzausbildung für das nötige Backgroundwissen komplettiert das Programm.

Besuchen Sie uns am Messestand und informieren Sie sich, wie Sie Teil dieses Erfolgsprogramms werden können! Nähere Informationen sowie Jobausschreibungen finden Sie auch unter www.innovationsassistent.at

UNTERNEHMENSDATEN

Beschäftigte	Niederlassungen	Standorte
in AT: 121	in AT: 1	Linz
Int'l:	Int'l:	

BEWERBERINFOS

Aufgaben Jungakademiker
Umsetzung von Innovationsprojekten

Internationale Karrieremöglichkeiten
☐ Nein

Was uns wichtig ist
InnovationsassistentInnen bringen fachspezifische, organisatorische und soziale Kompetenz ein und unterstützen KMU bei Innovationsvorhaben. Der Studienabschluss (technische oder wirtschaftliche Studienrichtung) liegt maximal ein Jahr zurück.

Bewerbungsmodus
Es gibt drei Möglichkeiten: 1) Bei Firmen, die Innovationsassistent suchen, direkt bewerben: www.innovationsassistent.at/jobs 2) Bei Business Upper Austria bewerben, um im Innovationsassistenten - Pool gelistet zu werden. 3) Unternehmen aktiv auf das Förderprogramm aufmerksam machen und bewerben.

GESUCHTE STUDIENRICHTUNGEN

JUS
Rechtswissenschaften

SOWI
- **Wirtschaftswissenschaften**
- **Wirtschaftspädagogik**
- **Sozialwirtschaft**
- Soziologie
- Statistik
- **Wirtschaftsinformatik**

TNF
- **Informatik**
- **Mathematik**
- **Informationselektronik**
- **Mechatronik**
- **Physik**
- **Chemie**
- **Kunststofftechnik**

DEINE ANSPRECHPERSONEN

Martina Eckerstorfer
martina.eckerstorfer@biz-up.at, 0732 79810-5450

Susanne Herain
susanne.herain@biz-up.at, 0732 79810 5451

KONTAKT FÜR BEWERBER

www.innovationsassistent.at/jobs
innovationsassistent@biz-up.at
+43 732 79810 5450

SOPHOS

Branche
Software und IT, IT Security

Adresse
Leonfeldnerstraße 2
4040 Linz
www.sophos.com

MESSESTAND AM JKU KARRIERETAG 92

GESUCHTE STUDIENRICHTUNGEN

JUS
Rechtswissenschaften

SOWI
Wirtschaftswissenschaften
Wirtschaftspädagogik
Sozialwirtschaft
Soziologie
Statistik
Wirtschaftsinformatik

TNF
Informatik
Mathematik
Informationselektronik
Mechatronik
Physik
Chemie
Kunststofftechnik

DEINE ANSPRECHPERSONEN

Dorothee Möhl
HR Business Partner
+49721 255160

Miriam Frank
Resourcing Partner
+4961158580

KONTAKT FÜR BEWERBER

careers@sophos.de

UNTERNEHMENSPROFIL

Mehr als 150 Millionen Anwender in 150 Ländern verlassen sich auf Sophos als den besten Schutz gegen komplexe IT-Bedrohungen und Datenverlust.

Sophos bietet zertifizierte Verschlüsselungs-, Mobile- und Endpoint-Security-Produkte sowie Lösungen für Internet-, E-Mail- und Netzwerksicherheit, die unabhängig vom Benutzer- und Unternehmensstandort einfach zu verwalten, installieren und einzusetzen sind. Das Angebot wird von einem weltweiten Netzwerk eigener Analysezentren, den SophosLabs, unterstützt.

Mit mehr als 30 Jahren Erfahrung gehört Sophos laut den Top-Analystenhäusern zu den führenden Unternehmen für IT-Sicherheit und Datenschutz und hat zahlreiche Branchenauszeichnungen erhalten.

UNTERNEHMENSDATEN

Beschäftigte
in AT: 80
Int.: 3.200

Niederlassungen
in AT: 2
Int.: 35

Standorte
Linz, Brunn am Gebirge
Vancouver, Sydney, Boston, Paris etc.

BEWERBERINFOS

Aufgaben Jungakademiker
Softwareentwicklung, Qualitätssicherung und vieles mehr

Internationale Karrieremöglichkeiten
✓ Arbeiten an den weltweiten Standorten möglich

Was uns wichtig ist
Wir suchen Mitarbeiter, die eine Passion für IT-Security haben und Teil der innovativen Weiterentwicklung der Sophos Produkte sein wollen.

Bewerbungsmodus
Bitte senden Sie uns ihre vollständigen Bewerbungsunterlagen (Anschreiben, CV, Zeugnisse) an: careers@sophos.de

PRIME FORCE

Branche
Software und IT- Consulting, WebContent Management und Dokumentenmanagement

Adresse
Jakob-Haringer-Str. 5
5020 Salzburg
www.prime-force.com

MESSESTAND AM JKU KARRIERETAG 93

UNTERNEHMENSPROFIL

Während viele gleich sind, ist Prime Force anders.

Prime Force ist nicht einfach ein weiteres IT-Consulting-Unternehmen – Prime Force bietet den Kunden PURE ECM Consulting. PURE steht für „Passionate“, „United“, „Reliable“ und „Excellent“ – vier Grundwerte, die wir konsequent leben.

Als erfahrene und europaweit tätige Firma unterstützt Prime Force Kunden im Bereich der Digitalen Transformation, in allen Schritten des Enterprise Content Managements (ECM) und des Web Content Managements (WCM). Zu unseren Kunden zählen Spar, BMW und Allianz, um nur einige zu nennen.
Dabei arbeiten wir im Front End und Back End, erstellen die IT-Architektur oder unterstützen bei der Auswahl des passenden Systems sowie des Designs.
Wir übernehmen die Konzeptionierung und Implementierung ebenso wie das Test-Management und sorgen auch für die Wartung und den Betrieb der IT-Systeme.
Erfolg bedeutet für uns, die Erwartungen unserer Kunden zu übertreffen. Das schaffen wir mit talentierten Fachspezialisten, die ihre Arbeit lieben und ihr Bestes geben - nicht weil sie müssen sondern weil sie wollen.

Du fühlst dich angesprochen? Wir freuen uns auf dich!

UNTERNEHMENSDATEN

Beschäftigte
in AT: 10
Int'l: 110

Niederlassungen
in AT: 3
Int'l: 14

Standorte
Salzburg, Wien, Graz
in CH (3), DE (6); DK, SE, RS, PL, ES

BEWERBERINFOS

Aufgaben Jungakademiker
IT-Consulting
Projektmanagement

Internationale Karrieremöglichkeiten
z.B. Teamverantwortung in versch. Themen und Projekten

Was uns wichtig ist
Freude an der Arbeit, Teamfähigkeit, Kenntnisse an Java, CMS (Adobe AEM/CQ5, TYP03, Joomla, Durpal, Magnolia, etc.) und/oder Front End (Java-Script, jQuery, CSS3 und HTML5), Sprachkenntnisse

Bewerbungsmodus
Unter dem Link http://jobs.prime-force.com findest du alle wichtigen Informationen sowie die Möglichkeit, deine Unterlagen zu übermitteln.
Oder schick uns eine Email! Wir melden uns – versprochen!

GESUCHTE STUDIENRICHTUNGEN

JUS
Rechtswissenschaften

SOWI
Wirtschaftswissenschaften
Wirtschaftspädagogik
Sozialwirtschaft
Soziologie
Statistik
Wirtschaftsinformatik

TNF
Informatik
Mathematik
Informationselektronik
Mechatronik
Physik
Chemie
Kunststofftechnik

DEINE ANSPRECHPERSONEN

Dr. Martin Mayr
martin.mayr@
prime-force.com

Elisabeth Wagner
elisabeth.wagner
@prime-force.com

KONTAKT FÜR BEWERBER

http://jobs.prime-force.com
myjob-at@prime-force.com
+43 676 71 666 44

BORLAND ENTWICKLUNG GMBH/MICRO FOCUS

Branche
Software und IT

Adresse
Hauptstraße 4-10
4040 Linz
www.microfocus.com, www.borland.com

MESSESTAND AM JKU KARRIERETAG 94

GESUCHTE STUDIENRICHTUNGEN

JUS
Rechtswissenschaften

SOWI
Wirtschaftswissenschaften
Wirtschaftspädagogik
Sozialwirtschaft
Soziologie
Statistik
Wirtschaftsinformatik

TNF
Informatik
Mathematik
Informationselektronik
Mechatronik
Physik
Chemie
Kunststofftechnik

DEINE ANSPRECHPERSON

Jasmin Razenberger
jasmin.razenberger@microfocus.com

KONTAKT FÜR BEWERBER

microfocus.com/about/careers
office.linz@microfocus.com
+43 732 210 30606

UNTERNEHMENSPROFIL

Originating in 1983, Borland Software Corporation is a Micro Focus company and the Borland brand identifies the requirements, test and change management solutions which help companies to build better software, faster.

Our world class software development products work across the entire Application Development Lifecycle to transform good software into great software. Uniquely, our tools are open, agile, and fit for Enterprise.

- **Open** in how we integrate with our customers' infrastructure and leverage open source.
- **Agile** in working with our customers and bringing new methodologies to existing processes.
- **Enterprise focused** in our experience, understanding, and scale.

Borland's mission is to optimize the software development supply chain. We have been building software delivery tools for 30 years, and have helped thousands of organizations improve and automate their software development capability. Our industry-leading software solutions enable companies to take control of the ever-growing variety and complexity of their applications, systems and partnerships.

Borland in Linz is looking for innovative developers who want to work for an international player, building world-class testing software in a customer-focused world.

UNTERNEHMENSDATEN

Beschäftigte	Niederlassungen	Standorte
in AT: 50	in AT: 2	Linz, Wien
Int'l: 4.500	Int'l:	100 locations worldwide

BEWERBERINFOS

Aufgaben Jungakademiker
Software System Developer

Internationale Karrieremöglichkeiten
✓

Was uns wichtig ist
Eigeninitiative und Bereitschaft, Verantwortung zu übernehmen, hohe Teamfähigkeit, Genauigkeit, Hang zur Perfektion und Liebe zum Detail

Bewerbungsmodus
Technical Interviews

EV GROUP GMBH

Branche
Anlagenbau

Adresse
DI Erich Thallner Straße 1
4782 St. Florian am Inn
www.EVGroup.com

MESSESTAND AM JKU KARRIERETAG 95

UNTERNEHMENSPROFIL

EV Group (EVG) ist anerkannter Technologie- und Marktführer für Präzisionsanlagen und Prozesslösungen zur Waferbearbeitung in der Halbleiterindustrie, Mikrosystemtechnik und Nanotechnologie.

Auf den hochentwickelten Spezialanlagen und mit dem Know-How der Entwicklungs- und Prozessingenieure von EVG fertigen die Kunden des Unternehmens, zu denen die größten Elektronikkonzerne der Welt gehören, z.B. Bauteile für Smartphones, Virtual- bzw. Mixed-Reality-Brillen und Spielekonsolen, Airbagsensoren und zentrale Komponenten für Fahrer-Assistenzsysteme moderner Fahrzeuge sowie Produkte für die Bio- und Medizintechnik. Das 1980 gegründete Unternehmen mit Hauptsitz in St. Florian am Inn besitzt eigene Niederlassungen in USA, Japan, Südkorea, China und Taiwan. EVG beschäftigt weltweit 750 Mitarbeiter.

UNTERNEHMENSDATEN

Beschäftigte
in AT: 650
Int'l: 750

Niederlassungen
in AT: 1
Int'l: 5

Standorte
HQ: St. Florian am Inn, USA, Japan, Südkorea, China, Taiwan

BEWERBERINFOS

Aufgaben Jungakademiker

Internationale Karrieremöglichkeiten
✓ Entsendung in Niederlassungen möglich

Was uns wichtig ist
Für die Bereiche IT und Technology suchen wir engagierte Mitarbeiter, die uns durch Teamgeist und bereichsübergreifendes Denken langfristig unterstützen. Eine eigenständige Arbeitsweise und gute Kommunikationsfähigkeiten sind uns wichtig. Es erwartet Sie ein dynamisches, internationales Arbeitsumfeld & zahlreiche Benefits.

Bewerbungsmodus
- Schriftliche Bewerbung
- Vorstellungsgespräch
- Schnuppertag

GESUCHTE STUDIENRICHTUNGEN

JUS
Rechtswissenschaften

SOWI
Wirtschaftswissenschaften
Wirtschaftspädagogik
Sozialwirtschaft
Soziologie
Statistik
Wirtschaftsinformatik

TNF
Informatik
Mathematik
Informationselektronik
Mechatronik
Physik
Chemie
Kunststofftechnik

DEINE ANSPRECHPERSONEN

Mag. Martin Steinmann
Human Resources

Mag. Stefanie Gaisböck
Human Resources

KONTAKT FÜR BEWERBER

www.evgroup.com/career
EVGHR@EVGroup.com
07712/5311

BDO AUSTRIA GMBH

Branche
Beratung/Consulting, Wirtschaftsprüfung, Steuerberatung

Adresse
Kohlmarkt 8-10
1010 Wien
www.bdo.at

MESSESTAND AM JKU KARRIERETAG 96

GESUCHTE STUDIENRICHTUNGEN

JUS

Rechtswissenschaften

SOWI

Wirtschaftswissenschaften

Wirtschaftspädagogik

Sozialwirtschaft

Soziologie

Statistik

Wirtschaftsinformatik

TNF

Informatik

Mathematik

Informationselektronik

Mechatronik

Physik

Chemie

Kunststofftechnik

DEINE ANSPRECHPERSON

Michael Moschen, MA
BDO Austria GmbH
michael.moschen@bdo.at

KONTAKT FÜR BEWERBER

karriere@bdo.at
01/53737

UNTERNEHMENSPROFIL

Seit über einem halben Jahrhundert zählt die BDO mit mehr als 500 MitarbeiterInnen zu den größten und renommiertesten Wirtschaftsprüfungs- und Steuerberatungsgesellschaften Österreichs und weltweit.

Die Vielseitigkeit der BDO spiegelt sich in unserem Kundenspektrum wider und umfasst Familienunternehmen, große nationale und internationale Konzerne aus allen Wirtschaftsbereichen, börsennotierte Unternehmen, öffentlich-rechtliche Körperschaften, Privatstiftungen sowie kleine, feine Privatkunden. Unserem Unternehmen ist es wichtig, unseren Kunden und MitarbeiterInnen in jeder Hinsicht "EINFACH MEHR" zu bieten.

Vision & Mission können nur dann umgesetzt werden, wenn PartnerInnen und MitarbeiterInnen bereit sind Außergewöhnliches zu leisten und an einem Strang ziehen. Eines unserer wichtigsten Ziele ist es, den MitarbeiterInnen eine solide und fachliche Ausbildung in den Bereichen Audit & Assurance, Tax & Accounting, Advisory und Consulting zu bieten. Gepaart mit einer individuellen Förderung der Sozial-, Führungs- und Managementkompetenz werden aus unseren MitarbeiterInnen Generalisten, Spezialisten und außergewöhnliche Persönlichkeiten.

UNTERNEHMENSDATEN

Beschäftigte
in AT: 500
Int'l: 67.000

Niederlassungen
in AT: 5
Int'l: 1400

Standorte
Wien, Linz, Eferding, Ottensheim, Salzburg

BEWERBERINFOS

Aufgaben Jungakademiker
herausfordernde und abwechslungsreiche Tätigkeiten

Internationale Karrieremöglichkeiten
✓ Secondments

Was uns wichtig ist
Wirtschafts- oder Rechtswissenschaftsstudium, analytisches Denken, Kommunikationsstärke und Lernbereitschaft, Teamfähigkeit und Leistungsbereitschaft, Entscheidungs- und Durchsetzungsfähigkeit

Bewerbungsmodus
Vorselektion; Erstgespräch mit einer/m RecruiterIn; nach Erstgespräch Rücksprache mit dem Fachbereich; Zweitgespräch mit einer/m RecruiterIn und FachexpertIn; Evaluierung der fachlichen und persönlichen Kompetenz; Entscheidung; Vertrag

POLLMANN INTERNATIONAL GMBH

Branche
Automotive

Adresse
Raabser Straße 1
3822 Karlstein/Thaya
www.pollmann.at

MESSESTAND AM JKU KARRIERETAG 98

UNTERNEHMENSPROFIL

Pollmann ist ein international agierendes Familienunternehmen im Automotive-Segment mit 130 Jahren Erfahrung.

Der Spezialist für die Produktion von hochkomplexen mechatronischen Baugruppen in hoher Stückzahl ist von der Entwicklung über Prototypen, Werkzeugbau oder Automatisierungsanlagen bis zur Serienreife weltweit für seine Kunden wertvoll. Es gibt heute kaum eine Automarke weltweit, die nicht eine Mechatronik von Pollmann in ihren Fahrzeugen verbaut hat. Als führender Zulieferer der Automobilindustrie in Europa, USA und China mit Hauptsitz und Kompetenzzentrum im nördlichen Waldviertel bietet Pollmann attraktive Arbeitsplätze u.a. für FH+Uni Absolventen mit internationalen Perspektiven und erzielte 2016 einen Umsatz von mehr als 150 Mio. Euro. Das Produktportfolio von Pollmann umfasst 5 Business Divisions und wird damit von der Automobilindustrie noch stärker als Partner erkannt:

- Dach: Schiebedachkomponenten
- Tür: Türschlossgehäuse, Heckklappensysteme
- Motorraum: Bauteile für Kraftstoffpumpensysteme, Air Flow Aktuatoren, Start Stop
- Powertrain: Getriebekomponenten, Bauteile für elektrische Lenkungen
- E-Mobility: Baugruppen für Steuereinheiten

UNTERNEHMENSDATEN

Beschäftigte	Niederlassungen	Standorte
in AT: 615	in AT: 1	Karlstein/Thaya
Int'l: 1.600	Int'l: 3	China, Tschechien, USA

BEWERBERINFOS

Aufgaben Jungakademiker
Teamleiter in Fachbereichen / Projektteams, eigenverantwortl. Tätigkeiten

Internationale Karrieremöglichkeiten
☑ befristete Entsendungen an ausländische Standorte

Was uns wichtig ist
Leistungsbereitschaft, Flexibilität, Kommunikativ, Teamfähig, Verhandlungsgeschick, Entscheidungsfreude, wirtschaftliches Handeln

Bewerbungsmodus
Vorstellungsgespräch mit Fokus auf Qualifikation und Praxiserfahrung mit HR und Fachvorgesetzten und Betriebsrundgang.
Praxistag zum beidseitigen Kennenlernen der konkreten Anforderungen

GESUCHTE STUDIENRICHTUNGEN

JUS
- Rechtswissenschaften

SOWI
- **Wirtschaftswissenschaften**
- Wirtschaftspädagogik
- Sozialwirtschaft
- Soziologie
- Statistik
- Wirtschaftsinformatik

TNF
- Informatik
- Mathematik
- Informationselektronik
- **Mechatronik**
- Physik
- Chemie
- **Kunststofftechnik**

DEINE ANSPRECHPERSON

Dr. Ernst Wurz
HR-Manager
ewurz@pollmann.at

KONTAKT FÜR BEWERBER

www.pollmann.at
ewurz@pollmann.at
02844/223-1340

HOFER POWERTRAIN

Branche
Automotive, Forschung und Entwicklung

Adresse
Zirerstraße 5
4400 Steyr
www.hofer.de

MESSESTAND AM JKU KARRIERETAG **99**

GESUCHTE STUDIENRICHTUNGEN

JUS
Rechtswissenschaften

SOWI
Wirtschaftswissenschaften
Wirtschaftspädagogik
Sozialwirtschaft
Soziologie
Statistik
Wirtschaftsinformatik

TNF
Informatik
Mathematik
Informationselektronik
Mechatronik
Physik
Chemie
Kunststofftechnik

DEINE ANSPRECHPERSONEN

Ing. Markus Hofer
markus.hofer@hofer-powertrain.at

Katharina Gaßner
office@hofer-powertrain.at

KONTAKT FÜR BEWERBER

office@hofer-powertrain.at
kontakt@hofer-powertrain.at

UNTERNEHMENSPROFIL

Vom Konzept bis zur Serie! Die Kernkompetenzen von hofer powertrain sind Entwicklung und Industrialisierung von Systemen im Antriebsstrang von Fahrzeugen.

Im Bereich der alternativen Antriebe ist hofer seit Jahren federführend. Das Unternehmen entwickelt modernste Antriebstechnologien, intelligente Getriebe, Motorsysteme für niedrigeren Kraftstoffverbrauch, Synchronisierungen für eine optimale Schaltqualität und Simulationsmodelle zur gezielten Lösungsfindung. Mit hoch qualifizierten Mitarbeitern, Innovationsgeist und dem neuesten Stand der Technik sind wir für die Zukunft und die gestiegenen Anforderungen des Kunden bestens aufgestellt.

Als erfolgreich expandierendes Unternehmen ist hofer ständig auf der Suche nach engagierten und qualifizierten Mitarbeitern. hofer bietet eine positive Arbeitsumgebung, herausfordernde Aufgaben und vielfältige Perspektiven zur persönlichen Weiterentwicklung. Die flache Unternehmensstruktur fördert kritisches und innovatives Denken und effiziente Zusammenarbeit. Vom Praktikanten über Auszubildende, Absolventen und Diplomanden bis hin zum erfahrenen Spezialisten mit Führungsqualitäten – bei hofer finden Sie garantiert eine interessante berufliche Herausforderung!

UNTERNEHMENSDATEN

Beschäftigte
in AT: 90
Int'l: 800

Niederlassungen
in AT: 2
Int'l: 14

Standorte
AT, DE, IT, UK, US, CN

BEWERBERINFOS

Aufgaben Jungakademiker
Anspruchsvolle Antriebsentwicklung

Internationale Karrieremöglichkeiten
✓

Was uns wichtig ist
Motivation, Zielstrebigkeit, Engagement, Teamfähigkeit

LENZING AG

Branche
Chemische Industrie

Adresse
Werkstraße 2
4860 Lenzing
www.lenzing.com

MESSESTAND AM JKU KARRIERETAG **100**

UNTERNEHMENSPROFIL

Die Lenzing Gruppe ist ein Weltmarktführer mit Sitz in Österreich und Produktionsstätten in allen wichtigen Märkten sowie einem weltweiten Netz an Verkaufs- und Marketingbüros.

Lenzing versorgt die globalen Textil- und Nonwovens-Branchen mit hochwertigen, botanischen Cellulosefasern. Die Palette der erzeugten Produkte reicht von Faserzellstoff über Standardfasern bis zu innovativen Spezialfasern. Neben ihrem Kerngeschäft Fasern ist die Lenzing Gruppe auch im Geschäftsfeld Engineering und Anlagenbau tätig.

Aufnahmebedingungen:
Abgeschlossenes Studium, Auslandspraktika von Vorteil, ausgezeichnete Englischkenntnisse, Fähigkeit technische und ökonomische Aspekte zu vereinbaren und praktisch umzusetzen, Kommunikations- und Teamfähigkeit, Interesse an internationaler Tätigkeit

Einstieg: „Learning on-the-job“ mit begleitenden Bildungsmaßnahmen

UNTERNEHMENSDATEN

Beschäftigte
in AT: 3.000
Int'l: 6.300

Niederlassungen
in AT: 2
Int'l: 6

Standorte
Lenzing, Heiligenkreuz, Int.: Indonesien, China, GB, USA, CZ, BRD

BEWERBERINFOS

Aufgaben Jungakademiker
Projekte in den Bereichen R&D und Engineering

Internationale Karrieremöglichkeiten
✓

Was uns wichtig ist
Fremdsprachen (Englisch), Nachhaltigkeit

Bewerbungsmodus
Bewerberinterviews

GESUCHTE STUDIENRICHTUNGEN

JUS
- Rechtswissenschaften

SOWI
- Wirtschaftswissenschaften
- Wirtschaftspädagogik
- Sozialwirtschaft
- Soziologie
- Statistik
- Wirtschaftsinformatik

TNF
- **Informatik**
- Mathematik
- Informationselektronik
- Mechatronik
- Physik
- **Chemie**
- **Kunststofftechnik**

DEINE ANSPRECHPERSONEN

Birgit Jedinger

Johann Kogler

KONTAKT FÜR BEWERBER

jobs-Lenzing@lenzing.com

HEXCEL COMPOSITES GMBH & CO. KG

Branche
Chemische Industrie

Adresse
Industriegelände 2
4720 Neumarkt/H.
www.hexcel.com

MESSESTAND AM JKU KARRIERETAG **101**

GESUCHTE STUDIENRICHTUNGEN

JUS
Rechtswissenschaften

SOWI
Wirtschaftswissenschaften
Wirtschaftspädagogik
Sozialwirtschaft
Soziologie
Statistik
Wirtschaftsinformatik

TNF
Informatik
Mathematik
Informationselektronik
Mechatronik
Physik
Chemie
Kunststofftechnik

DEINE ANSPRECHPERSON

Mag. Ulrike Kitzmüller
Human Resources
ulrike.kitzmueller@hexcel.com

KONTAKT FÜR BEWERBER

ulrike.kitzmueller@hexcel.com
www.hexcel.com/careers

UNTERNEHMENSPROFIL

Hexcel ist weltweit führend bei Hochleistungsverbundwerkstoffen für industrielle Anwendungen in den Bereichen Windenergie, Sport, Automobil und Luftfahrt.

Als erfolgreicher amerikanischer Konzern beschäftigen wir weltweit rund 6.200 Mitarbeiter/innen an 19 Produktionsstandorten sowie Vertriebsbüros, Forschungs- und Entwicklungszentren und beliefern unsere Märkte rund um den Globus. Unser Headquarter befindet sich in Stamford, CT, USA. In Österreich haben wir Standorte in Neumarkt/H. und in Pasching.

Als führender Hersteller moderner Verbundwerkstoffe liegt die Entwicklung, Fertigung und Vermarktung von Verbundwerkstoff-Hochleistungsmaterialien, wie Carbonfasern, Prepregs, Verstärkungen, Wabenkernen, Matrixsystemen, Klebstoffen und Strukturen, in unseren Händen. Genau diese Bandbreite macht unsere tägliche Arbeit abwechslungsreich und spannend.

Wir sind laufend auf der Suche nach gut ausgebildeten Talenten, die gerne in Teams und in einem internationalen Umfeld arbeiten. Wir bieten viele verschiedene Möglichkeiten Teil unseres Unternehmens zu werden, bspw. in Forschung & Entwicklung, Produktmanagement, Vertrieb, Qualitätswesen, Verfahrenstechnik und Finance oder als Trainee.

UNTERNEHMENSDATEN

Beschäftigte
in AT: 250
Int'l: 6.200

Niederlassungen
in AT: 2
Int'l: 19

Standorte
19 Produktionsstandorte weltweit;
in Österreich: Neumarkt/H. & Pasching

BEWERBERINFOS

Aufgaben Jungakademiker
zB. in unseren Bereichen Entwicklung, Sales, Produktmanagement, Qualität

Internationale Karrieremöglichkeiten
✓

Was uns wichtig ist
Wir suchen Talente mit Hands-on Mentalität, die Interesse an der Zusammenarbeit mit verschiedenen Menschen und Kulturen mitbringen, die zielstrebig und verantwortungsbewusst sind, für die eine teamorientierte Arbeits- und Denkweise wichtig ist und die dabei das Big-Picture nicht aus den Augen verlieren.

Bewerbungsmodus
Bereit, Teil unserer spannenden Composites-Welt zu werden? Dann freuen wir uns über spannende Bewerbungsunterlagen unter ulrike.kitzmueller@hexcel.com. Nähere Informationen zu unserem Unternehmen, den Produkten und Karrieremöglichkeiten geben wir gerne am Karrieretag.

SMARTBOW GMBH

Branche
Software und IT

Adresse
Jutogasse 3
4675 Weibern
www.smartbow.com

MESSESTAND AM JKU KARRIERETAG **102**

UNTERNEHMENSPROFIL

Wir entwickeln, produzieren und vertreiben bereits seit mehreren Jahren erfolgreich die SMARTBOW Ohrmarke zur Brunsterkennung, Wiederkäu- und Gesundheits-Überwachung sowie Kuh-Ortung in Echtzeit. Über moderne Sensoren wird das Verhalten der Tiere und ihre Position erfasst werden. Unser SMARTBOW System ist bereits bei über 30.000 Rindern weltweit im Einsatz.

Über Empfänger im Indoor oder Outdoor Bereich werden die Daten an einen lokalen Server weitergeleitet und mittels selbstlernenden Algorithmen erfasst und analysiert. Auf einer digitalen Stallkarte wird die aktuelle Position angezeigt. Bei erhöhter Brunst oder Änderungen im Wiederkäuen erhält der Landwirt einen Alarm auf PC, Smartphone (SMS) oder Tablet. Dadurch können Auffälligkeiten frühzeitig erkannt und rechtzeitig darauf reagiert werden.

UNTERNEHMENSDATEN

Beschäftigte
in AT: 47
Int'l:

Niederlassungen
in AT: 2
Int'l:

Standorte
Hauptsitz Weibern, Zweigstelle Wien

BEWERBERINFOS

Aufgaben Jungakademiker

Internationale Karrieremöglichkeiten

☐

Was uns wichtig ist
Für helle Köpfe haben wir immer einen Platz. SMARTBOW bietet dir die Möglichkeit, in einem dynamischen und erfolgreichen Team zu arbeiten. Wir pflegen offene Kommunikation, gegenseitige Unterstützung und konstruktives Feedback.

Bewerbungsmodus
Bitte schicke uns deine Bewerbungsunterlagen per Mail an jobs@smartbow.at.

GESUCHTE STUDIENRICHTUNGEN

JUS
Rechtswissenschaften

SOWI
Wirtschaftswissenschaften
Wirtschaftspädagogik
Sozialwirtschaft
Soziologie
Statistik
Wirtschaftsinformatik

TNF
Informatik
Mathematik
Informationselektronik
Mechatronik
Physik
Chemie
Kunststofftechnik

DEINE ANSPRECHPERSONEN

Alexandra Berger
Leitung Produktentwicklung

Viktoria Gföllner
Produktmanagement

KONTAKT FÜR BEWERBER

Yvonne Dorninger

Meierhofer Österreich GmbH

Branche
Software und IT, sowie Gesundheitswesen

Adresse
Westbahnstraße 46
4300 St. Valentin
www.meierhofer.com

MESSESTAND AM JKU KARRIERETAG **103**

GESUCHTE STUDIENRICHTUNGEN

JUS
- Rechtswissenschaften

SOWI
- Wirtschaftswissenschaften
- Wirtschaftspädagogik
- Sozialwirtschaft
- Soziologie
- Statistik
- **Wirtschaftsinformatik**

TNF
- **Informatik**
- Mathematik
- **Informationselektronik**
- Mechatronik
- Physik
- Chemie
- Kunststofftechnik

DEINE ANSPRECHPERSON

Manuela Hicke
Meierhofer Österreich GmbH
personal@meierhofer.com

KONTAKT FÜR BEWERBER

www.meierhofer.com
personal@meierhofer.com
+43 7435 59 170 - 0

UNTERNEHMENSPROFIL

Die Meierhofer Unternehmensgruppe ist ein führender Anbieter von Lösungen für die digitale Patientenversorgung in Krankenhäusern, Kliniken und Spitälern im deutschsprachigen Raum.

Seit 30 Jahren unterstützt das inhabergeführte Unternehmen Gesundheitseinrichtungen bei der Steuerung und Digitalisierung medizinischer, pflegerischer und administrativer Prozesse. Rund 250 Kunden aller Bettengrößen setzen auf das Krankenhausinformationssystem, PDMS, OP- sowie Fach- und Funktionslösungen von Meierhofer, die sich vor allem durch ihre Integrationsfähigkeit in andere Systeme auszeichnen. Das Unternehmen beschäftigt rund 200 Mitarbeiter an sieben Standorten in Deutschland, Österreich und der Schweiz.

www.meierhofer.com

UNTERNEHMENSDATEN

Beschäftigte
in AT: 17
Int'l: 190

Niederlassungen
in AT: 1
Int'l: 6

Standorte
St. Valentin bei Linz, München, Passau, Hannover, Leipzig, Berlin, Bern

BEWERBERINFOS

Aufgaben Jungakademiker
je nach Position Teilprojektleitung, Consultant, Customizing, Support

Internationale Karrieremöglichkeiten
in D-A-CH

Was uns wichtig ist
Spaß an technischen Herausforderungen, über den Horizont hinaus denken, kollegiales Miteinander, gute Deutschkenntnisse in Wort und Schrift

Bewerbungsmodus
Telefoninterview und persönliches Vorstellungsgespräch

ENERGIE AG OBERÖSTERREICH

Branche
Infrastrukturkonzern

Adresse
Böhmerwaldstraße 3
4020 Linz
www.energieag.at

MESSESTAND AM JKU KARRIERETAG **104**

UNTERNEHMENSPROFIL

Als Anbieter für Strom, Gas, Wärme, Wasser sowie Entsorgungs- und IKT-Dienstleistungen steht die Energie AG für höchste Qualität und Zuverlässigkeit von Produkten, Prozessen und Services. Als kompetentes und wettbewerbsorientiertes Unternehmen werden den Kunden ein faires Preis-/Leistungsverhältnis und regionale Verfügbarkeit geboten, was für ein partnerschaftliches Miteinander mit Kunden, Mitarbeitern, Lieferanten sowie der Öffentlichkeit sorgt.

Das Segment Energie umfasst das Kerngeschäft des Konzerns und beinhaltet alle Stufen der Wertschöpfungskette des Stromgeschäftes.

Als Infrastrukturkonzern versorgen wir mehr als 450.000 Kunden mit Strom und mit Erdgas. Die Energie AG erzeugt einen Teil des dafür notwendigen Stroms in ihren eigenen 74 Kraftwerken nach höchsten ökologischen Standards. Im Geschäftsbereich Entsorgung werden österreichweit hochqualitative und nachhaltige Entsorgungsdienstleistungen für Gemeinden, Gewerbe- und Industriekunden angeboten. Der Geschäftsbereich Wasser ist mit seinen Dienstleistungen Partner von mehr als 1.000 Gemeinden. Dementsprechend vielfältig sind die Aufgabenstellungen, die von unseren Mitarbeitern umgesetzt werden.

UNTERNEHMENSDATEN

Beschäftigte
in AT: 2.823
Int'l: 1.962

Niederlassungen
in AT:
Int'l:

Standorte
Zentrale Linz, weitere Standorte in AT und dem benachbarten Ausland

BEWERBERINFOS

Aufgaben Jungakademiker
Traineeprogramm 2018

Internationale Karrieremöglichkeiten

Was uns wichtig ist
Umsetzungsorientierung, Kommunikationsfähigkeit, Kooperationsfähigkeit, Veränderungsbereitschaft und Offenheit

Bewerbungsmodus
Bewerbungsunterlagen bis 11.05.2018, Vorstellungsgespräch, evtl. weitere Auswahlschritte

GESUCHTE STUDIENRICHTUNGEN

JUS
- Rechtswissenschaften

SOWI
- Wirtschaftswissenschaften
- Wirtschaftspädagogik
- Sozialwirtschaft
- Soziologie
- Statistik
- **Wirtschaftsinformatik**

TNF
- **Informatik**
- **Mathematik**
- **Informationselektronik**
- **Mechatronik**
- Physik
- Chemie
- Kunststofftechnik

DEINE ANSPRECHPERSONEN

Mag. Birgit Pieringer, MBA
05 9000-3494

Mag. Ursula Pichler
05 9000-3261

KONTAKT FÜR BEWERBER

www.energieag.at/karriere
traineeprogramm@energieag.at
stipendium@energieag.at

STIWA GROUP

Branche
Automatisierungstechnik

Adresse
Salzburger Straße 52
4800 Attnang-Puchheim
jobs@stiwa.com

MESSESTAND AM JKU KARRIERETAG **105**

GESUCHTE STUDIENRICHTUNGEN

JUS
- Rechtswissenschaften

SOWI
- Wirtschaftswissenschaften
- Wirtschaftspädagogik
- Sozialwirtschaft
- Soziologie
- Statistik
- Wirtschaftsinformatik

TNF
- **Informatik**
- Mathematik
- **Informationselektronik**
- **Mechatronik**
- Physik
- Chemie
- Kunststofftechnik

DEINE ANSPRECHPERSONEN

Mag. Constanze Wagner

DI Patrick Mayr

KONTAKT FÜR BEWERBER

jobs@stiwa.com

UNTERNEHMENSPROFIL

Die STIWA Group, gegründet 1972 von Walter und Herta Sticht in Attnang-Puchheim (Österreich), ist führend auf dem Gebiet der Produkt- und Hochleistungsautomation.

Seit seiner Gründung befindet sich das Unternehmen zu 100 Prozent in Familienbesitz. Im Geschäftsjahr 2016/17 erzielte der Familienbetrieb mit rund 1.600 Mitarbeitern an sieben Standorten in vier Ländern (Österreich, China, USA, Deutschland) einen Umsatz von 206 Millionen Euro.

Neben dem Kerngeschäft der Hochleistungsautomation zählen die Produkt- und Softwareentwicklung für Fertigungsautomation, energieeffiziente Gebäudetechnik, Laborautomation und die Zulieferproduktion von hochwertigen Metall- und Kunststoffbaugruppen zu den Kernkompetenzen der Gruppe. Geschäftsführer der STIWA Holding GmbH sind Peter und Raphael Sticht.
Weitere Informationen auf www.stiwa.com

UNTERNEHMENSDATEN

Beschäftigte
in AT: 1.530
Int'l: 70

Niederlassungen
in AT: 4
Int'l: 3

Standorte
Attnang-Puchheim, Gampern, Hagenberg, Lambach , USA, China, Deutschland

BEWERBERINFOS

Aufgaben Jungakademiker
Steuerungs-Leittechnik, SW Entwicklung, Konstruktion, Projektierung

Internationale Karrieremöglichkeiten
✓ China, USA, Deutschland

Was uns wichtig ist
Als Familienbetrieb schauen wir nicht auf den schnellen Profit, sondern auf den langfristigen Erfolg. Dafür suchen wir loyale Mitarbeiterinnen und Mitarbeiter, die in einem dynamischen Team gemeinsam Ziele erreichen wollen.

Bewerbungsmodus
Unter jobs@stiwa.com bitte die Bewerbungsunterlagen zu uns schicken.

KEBA AG

Branche
Elektronikindustrie

Adresse
Gewerbepark Urfahr
4040 Linz
www.keba.com

MESSESTAND AM JKU KARRIERETAG **107**

UNTERNEHMENSPROFIL

KEBA hat Erfolg mit der Realisierung komplexer Automationsaufgaben. Umfangreiche Erfahrung in der Entwicklung und Produktion ist der Garant für höchste Qualität.

Im Bereich Industrieautomation bietet KEBA Automatisierungslösungen für Kunststoffmaschinen & Roboter, den allgemeinen Maschinen und Anlagenbau, Blechbearbeitung, sowie mobile Bedienlösungen.

Im Bereich Bank- und Dienstleistungsautomation liegt der Schwerpunkt auf Selbstbedienungssysteme für Geldinstitute, Last Mile Solutions für Post- und Logistikunternehmen sowie Automatisierungslösungen für Lotteriegesellschaften.

Im neuen Geschäftsfeld Energieautomation entwickelt KEBA innovative Lösungen im Bereich Elektromobilität wie z.B. Ladestationen und modernste Steuerungs- und Bediensysteme für Alternativheizanlagen.

UNTERNEHMENSDATEN

Beschäftigte
in AT: 768
Int'l: 1.091

Niederlassungen
in AT: 2
Int'l: 17

Standorte
China, Niederlande, Deutschland, Südkorea, Japan, USA, Türkei, ...

BEWERBERINFOS

Aufgaben Jungakademiker
Produktentwicklung, Application- und Customer Solution Engineer ...

Internationale Karrieremöglichkeiten
✓

Was uns wichtig ist
Neben fachlichem Know-how braucht es eine große Portion Leidenschaft und die Neugier, Dinge zu hinterfragen und diese mutig und entschlossen mitzugestalten. Unsere Zusammenarbeit ist deshalb geprägt von einem intensiven und lebendigen Miteinander, von Wertschätzung und der Professionalität jedes Einzelnen.

Bewerbungsmodus
Die Auswahl erfolgt zumeist über Vorstellungsgespräche in zwei Schritten. Im Zweitgespräch ist für uns insbesondere der Teamfit wesentlich.

GESUCHTE STUDIENRICHTUNGEN

JUS
Rechtswissenschaften

SOWI
Wirtschaftswissenschaften
Wirtschaftspädagogik
Sozialwirtschaft
Soziologie
Statistik
Wirtschaftsinformatik

TNF
Informatik
Mathematik
Informationselektronik
Mechatronik
Physik
Chemie
Kunststofftechnik

DEINE ANSPRECHPERSONEN

Mag. Jörg Höllinger, BSc
Human Resources
hll@keba.com

Joachim Aspöck BA MBA
Human Resources
aj@keba.com

KONTAKT FÜR BEWERBER

www.keba.com
keba@keba.com

CNT MANAGEMENT CONSULTING GMBH

Branche
Consulting, Wirtschaftsprüfung, Steuerberatung

Adresse
Langgasse 1-7 / 2. Stock
4020 Linz
www.cnt-online.com

MESSESTAND AM JKU KARRIERETAG **108**

GESUCHTE STUDIENRICHTUNGEN

JUS
Rechtswissenschaften

SOWI
Wirtschaftswissenschaften
Wirtschaftspädagogik
Sozialwirtschaft
Soziologie
Statistik
Wirtschaftsinformatik

TNF
Informatik
Mathematik
Informationselektronik
Mechatronik
Physik
Chemie
Kunststofftechnik

DEINE ANSPRECHPERSONEN

Günter Buchta
Senior Partner, Prokura
g.buchta@cnt-online.com

Matthias Deuber
Recruiting Manager
m.deuber@cnt-online.com

KONTAKT FÜR BEWERBER

www.cnt-online.com
recruiting@cnt-online.com
0699 16426826

UNTERNEHMENSPROFIL

Als eines der erfolgreichsten SAP-Beratungshäuser in Österreich bietet die CNT Management Consulting GmbH Beratung, Konzeption, Design und Implementierung von IT-Lösungen aus einer Hand. Der Schwerpunkt liegt in den ERP, BI und SRM Lösungen von SAP sowie der Systemintegration.

Die CNT ist spezialisierter SAP Partner für SAP S/4HANA Enterprise Management und hat bereits 3 produktive SAP S/4HANA Referenzen, weitere 3 SAP S/4HANA Projekte sind derzeit in Implementierung und werden in naher Zukunft produktiv gehen.

Besonderen Wert legt die Geschäftsführung auf die eigene Ausbildung. Seit fast zwei Jahrzehnten bildet die CNT junge SAP Beraterinnen und Berater aus. Hierfür wurde ein Traineeprogramm entworfen, das den Einstieg in die SAP-Welt ermöglicht.

UNTERNEHMENSDATEN

Beschäftigte
in AT: 110
Int'l: 35

Niederlassungen
in AT: 3
Int'l: 2

Standorte
Linz, Wien, Innsbruck, Wiesbaden, München

BEWERBERINFOS

Aufgaben Jungakademiker
Traineeship mit Ausbildung zum SAP Consultant

Internationale Karrieremöglichkeiten
✓ internationale Projekte bei unseren Kunden

Was uns wichtig ist
Lust auf internationale Projekte
Beratermentalität

Bewerbungsmodus
Zweistufiges Bewerbungsgespräch

ENOVA ENGINEERING

Branche
Automotive, Maschinen-/Anlagenbau, Entwicklung, Dienstleistung

Adresse
Pummerinplatz 5
4490 St. Florian
www.enova.at

MESSESTAND AM JKU KARRIERETAG **109**

UNTERNEHMENSPROFIL

ENOVA Engineering versteht sich als Entwicklungspartner der Industrie in den Bereichen Maschinen-/Anlagenbau, Automotive. In 3 Geschäftsfeldern ENGINEERING, MEDIALAB, INSOURCING, bieten wir dem "Who is Who" der Industrie exzellentes Engineering Know-how.

ENOVA Mitarbeiter verfügen über HTL-, FH- und UNI oder Dr. Abschluss. Das garantiert unseren Kunden fachliches Know-how und Umsetzungskompetenz in allen relevanten Bereichen.

Im Bereich ENGINEERING übernehmen wir die Entwicklung und Ausarbeitung kompletter Maschinen, Anlagen oder Automotive Produkte - vom Entwurf bis zur fertigungsreifen Konstruktion. Im Geschäftsbereich MEDIALAB veranschaulichen wir Engineering-Projekte anhand von 3D-Visualisierungen und Animationen, erstellen interaktive Echtzeit-3D-Anwendungen und machen so Virtual Reality zur begreifbaren Realität. Wir verfügen in diesem Bereich über umfassendes Schulungs & Trainingssimulator Wissen und bauen schlüsselfertige Trainingssimulatoren für verschiedenste Anwendungsfälle. Bei der Besetzung von Top-Positionen in Entwicklungsbereichen setzen unsere Kunden auf unsere Kompetenz im Bereich INSOURCING - maßgeschneidert und in Abstimmung mit den potentiellen Mitarbeitern.

UNTERNEHMENSDATEN

Beschäftigte
in AT: 120
Int'l:

Niederlassungen
in AT: 2
Int'l:

Standorte
St. Florian, St. Martin/Mkr.

BEWERBERINFOS

Aufgaben Jungakademiker
Mitarbeit in Entwicklungsteams, Leitungsfunktion, Eigenverantwortung

Internationale Karrieremöglichkeiten
✓

Was uns wichtig ist
Sehr gute Deutsch- und Englischkenntnisse, soziale Kompetenz, Teamfähigkeit, Kommunikationsstärke, Durchsetzungsfähigkeit, gutes Auftreten, im Idealfall erste Berufs- oder Projekterfahrung.

Bewerbungsmodus
Bewerbung schriftlich - persönliches Vorstellungsgespräch mit Geschäftsführern - Definition der beruflichen und persönlichen Zielsetzung der jeweiligen Kandidaten - Abgleich mit unterschiedlichen Anforderungsprofilen - bei Übereinstimmung 2. persönliches Gespräch - Besetzung - keine Tests, kein Assessment-Center

GESUCHTE STUDIENRICHTUNGEN

JUS
- Rechtswissenschaften

SOWI
- Wirtschaftswissenschaften
- Wirtschaftspädagogik
- Sozialwirtschaft
- Soziologie
- Statistik
- Wirtschaftsinformatik

TNF
- **Informatik**
- **Mathematik**
- **Informationselektronik**
- **Mechatronik**
- **Physik**
- **Chemie**
- **Kunststofftechnik**

DEINE ANSPRECHPERSONEN

Ing. Markus Riedl, MBA
Geschäftsführung
office@enova.at

Ing. Karl Rockenschaub
Geschäftsführung
office@enova.at

KONTAKT FÜR BEWERBER

www.enova.at
office@enova.at
07224/22299

WASTIAN GMBH

Branche
Forschung und Entwicklung

Adresse
Elisabethstraße 84
8010 Graz
www.tb-wastian.at

MESSESTAND AM JKU KARRIERETAG **110**

GESUCHTE STUDIENRICHTUNGEN

JUS
Rechtswissenschaften

SOWI
Wirtschaftswissenschaften
Wirtschaftspädagogik
Sozialwirtschaft
Soziologie
Statistik
Wirtschaftsinformatik

TNF
Informatik
Mathematik
Informationselektronik
Mechatronik
Physik
Chemie
Kunststofftechnik

DEINE ANSPRECHPERSON

Ing. Hansjörg Wastian

KONTAKT FÜR BEWERBER

www.tb-wastian.at
bewerbung@tb-wastian.at
0316/337344-0

UNTERNEHMENSPROFIL

Die Wastian GmbH ist ein Ingenieurbüro und Personaldienstleister mit Sitz in Graz. Das Unternehmen besitzt mehr als 20 Jahre Erfahrung im Bereich Motorenentwicklung und Konstruktion für die Fahrzeugindustrie und deren Zulieferer.

Das Geschäftsfeld der Entwicklungsunterstützung im Bereich Motorenentwicklung erfolgt durch unsere Mitarbeiter beim Kunden vor Ort, wo sie beispielsweise in Fachbereichen wie Vorentwicklung über Gemischbildung und Verbrennung, Abgasnachbehandlung bis zur Dauererprobung projektmäßig eingebunden sind.

Bei der Entwicklungsdienstleistung werden maßgeschneiderte serienreife Lösungen von der Konzeptfindung über die Einzelteilkonstruktion bis hin zu komplexen Modulen angeboten.

Der Bereich Konstruktion umfasst den Karosserie-Rohbau, Exterieur und Interieur und reicht von der Stahlkonstruktion über Kunststoff bis zum Einsatz von Verbundwerkstoffen (Composites).

Der ständig steigende Anspruch der Automobilindustrie an die Flexibilität der Zulieferindustrie fordert uns, ein kompetenter unabhängiger Entwicklungspartner im Bereich Fahrzeugindustrie zu sein.

UNTERNEHMENSDATEN

Beschäftigte
in AT: 20

Niederlassungen
in AT: 1

Standorte
Graz

BEWERBERINFOS

Aufgaben Jungakademiker
Forschung & Entwicklung, Konstruktion

Internationale Karrieremöglichkeiten
☐ Nein

Was uns wichtig ist
Team- und Kommunikationsfähigkeit, innovatives technisches und wirtschaftliches Denken, Flexibilität, gute Englischkenntnisse

Bewerbungsmodus
Vorstellungsgespräch

HEUTE DIE AUTOMOBILE TECHNIK VON MORGEN MITGESTALTEN.

Wir sind ein langjähriger Entwicklungspartner und Personaldienstleister für namhafte Automobilhersteller und deren Zulieferer. Im Zuge des weiteren Wachstums unseres Unternehmens suchen wir zur Verstärkung unseres Teams für den Raum Oberösterreich und Steiermark.

VERSUCHSINGENIEURE (M/W) FÜR DIE MOTORENENTWICKLUNG

Ihre Tätigkeit umfasst selbstständiges Arbeiten an einem Projekt der Motorenentwicklung, eigenständiges Planen, Durchführen sowie Aus- und Bewerten von Versuchen im Fahrzeug und am Prüfstand.

Qualifikation:
TU/FH, Maschinenbau – Fachrichtung Verbrennungskraftmaschinen, Mechatronik und Physik

Für diese Position beträgt die Verhandlungsbasis ab 43.394,26 € brutto pro Jahr. Abhängig von der Qualifikation und Berufserfahrung ist die Bereitschaft einer Überzahlung gegeben. Mehr Information zu dieser Position finden Sie unter:
www.tb-wastian.at

Wir freuen uns, Sie in Zukunft in unserem Team begrüßen zu können.

seit über **20** JAHRE Erfahrung

WASTIAN
ENGINEERING CONSULTING

Bitte senden Sie Ihre Unterlagen an:
bewerbung@tb-wastian.at
Elisabethstraße 84, A 8010 Graz
Tel.: +43 316 337344
Fax: +43 316 337344 20

KAROSSERIE - ENTWICKLUNG UND KONSTRUKTION
KUNSTSTOFF - ENTWICKLUNG UND KONSTRUKTION
COMPOSITE
MOTORENENTWICKLUNG
PROTOTYPING
TECHNISCHES PERSONAL

UNICONSULT

Branche
Beratung/Consulting

Adresse
4020 Linz
4910 Ried im Innkreis
www.uniconsult.at

MESSESTAND AM JKU KARRIERETAG 111

GESUCHTE STUDIENRICHTUNGEN

JUS

Rechtswissenschaften

SOWI

Wirtschaftswissenschaften

Wirtschaftspädagogik

Sozialwirtschaft

Soziologie

Statistik

Wirtschaftsinformatik

TNF

Informatik

Mathematik

Informationselektronik

Mechatronik

Physik

Chemie

Kunststofftechnik

DEINE ANSPRECHPERSONEN

Mag. Jörg Rossdorfer
joerg.rossdorfer@
uniconsult.at

MMag. Andreas Payer
andreas.payer@
uniconsult.at

KONTAKT FÜR BEWERBER

karriere@uniconsult.at
www.uniconsult.at

UNTERNEHMENSPROFIL

UNICONSULT zählt mit über 90 MitarbeiterInnen, davon 5 WirtschaftsprüferInnen und 13 SteuerberaterInnen, zu den größten Beratungsunternehmen in Oberösterreich.

Kompetente MitarbeiterInnen sind das größte Kapital jedes Unternehmens und so haben die Aus- und Weiterbildungen unserer MitarbeiterInnen bei uns höchste Priorität. Wir investieren in die Zukunft und stellen uns den Herausforderungen des immer schneller werdenden wirtschaftlichen Umfeldes.

Bei uns hat jede/r MitarbeiterIn die Möglichkeit sich individuell zu entfalten und zu entwickeln und mit uns gemeinsam seine Karriere in den Bereichen Steuerberatung, Wirtschaftsprüfung, Unternehmensberatung und Corporate Finance zu planen.
Sie erwartet bei uns ein angenehmes Arbeitsumfeld mit motivierten KollegInnen, flexible Arbeitszeiten, Unterstützung bei Fort- und Weiterbildungen und nach einer erfolgreichen Einarbeitungs- und Kennenlernzeit besteht die Möglichkeit einer vollwertigen Partnerschaft.

Die Weiterbildung unserer MitarbeiterInnen und auch die Weiterbildung der MitarbeiterInnen unserer KundInnen erfolgt in der eigenen "UNICONSULT AKADEMIE".

UNTERNEHMENSDATEN

Beschäftigte
in AT: 91
Int'l:

Niederlassungen
in AT: 6
Int'l:

Standorte
Linz, Peuerbach, Ried im Innkreis, Schärding, Uttendorf, Vöcklabruck

BEWERBERINFOS

Aufgaben Jungakademiker
Beratung unserer nationalen u. internationalen Kunden, STB, WP

Internationale Karrieremöglichkeiten
☐ Nein

Was uns wichtig ist
Engagement und ein guter Teamgeist, Eigenverantwortung, Bereitschaft zur eigenständigen und umfassenden Kundenbetreuung, Freude am Umgang mit Menschen, Genauigkeit, Kommunikationsfähigkeit

Bewerbungsmodus
Kommen Sie in unser Team! Senden Sie uns Ihre Bewerbungsunterlagen an karriere@uniconsult.at und anschließend vereinbaren wir ein persönliches Gespräch. Wir freuen uns auf Ihre Bewerbung!

BRAU UNION ÖSTERREICH AG

Branche
Industrie

Adresse
Poschacherstraße 35
4021 Linz
www.brauunion.at

MESSESTAND AM JKU KARRIERETAG **112**

UNTERNEHMENSPROFIL

Die Brau Union Österreich hat sich zum Ziel gesetzt, die beste Bierkultur für die Zukunft zu schaffen und sie nach sozialen und ökologischen Herausforderungen zu gestalten.

Mit acht Brauereien in ganz Österreich, vierzehn führenden Biermarken, über 100 Biersorten und laufenden Innovationen sind wir Marktführer und prägen den heimischen Biermarkt.

Neben starken Marken und einem umfangreichen Portfolio machen vor allem das Know-how und das Engagement unserer 2.400 Mitarbeiter die Brau Union Österreich zu einem höchst erfolgreichen Unternehmen mit Innovationsführerschaft. Seit 2003 ist die Brau Union Österreich Teil der internationalen Heineken-Familie, wodurch globale Projekte und weltweite Zusammenarbeit zum Arbeitsalltag gehören. Als größtes Brauereiunternehmen Österreichs tragen wir eine große Verantwortung gegenüber unseren Mitarbeitern, derer wir jederzeit gerecht werden wollen. Neben flexiblen Arbeitszeiten und betrieblicher Altersvorsorge bieten wir zahlreiche Sozialleistungen sowie Weiterentwicklungsmöglichkeiten, ein besonderer Fokus liegt seit jeher auf der Sicherheit und Gesundheit unserer Mitarbeiter.

UNTERNEHMENSDATEN

Beschäftigte
in AT: 2.400
Int'l:

Niederlassungen
in AT: 32
Int'l:

Standorte

BEWERBERINFOS

Aufgaben Jungakademiker
unterscheiden sich nach Unternehmensbereich/Position

Internationale Karrieremöglichkeiten
✓ innerhalb des Heineken Konzerns

Was uns wichtig ist
Identifikation mit unserem Produkt und unseren Werten, Engagement und Einsatzbereitschaft, Hands-On-Mentalität, Teamfähigkeit und Kommunikationskompetenz

Bewerbungsmodus
Onlinebewerbung, mehrstufiges Interviewverfahren

GESUCHTE STUDIENRICHTUNGEN

JUS
- **Rechtswissenschaften**

SOWI
- **Wirtschaftswissenschaften**
- Wirtschaftspädagogik
- Sozialwirtschaft
- Soziologie
- **Statistik**
- **Wirtschaftsinformatik**

TNF
- **Informatik**
- Mathematik
- **Informationselektronik**
- **Mechatronik**
- Physik
- **Chemie**
- Kunststofftechnik

DEINE ANSPRECHPERSON

MSc. Veronika Beurle
HR Specialist
v.beurle@brauunion.com

KONTAKT FÜR BEWERBER

www.brauunion.at/ueber_uns/karriere/
0732/6979-0

KEPLER SOCIETY
KARRIERECENTER

Berufseinstieg? Oder persönlich weiterbilden?

HIER SIND SIE PUNKTGENAU RICHTIG!

DIE KARRIEREBIBLIOTHEK AN DER JOHANNES KEPLER UNIVERSITÄT LINZ

Ihre kostenfreie Anlaufstelle mit über 1.000 Büchern im Karrierecenter der Kepler Society (Bankengebäude, JKU).

www.ks.jku.at

Lies was G'scheits!

DIE ZWEI WICHTIGSTEN SPROSSEN AUF DER KARRIERELEITER:

1. TABLET NEHMEN.
2. KARRIERE.NACHRICHTEN.AT EINGEBEN.

„Karriere & Bildung“ – nicht nur jeden Samstag in der OÖN-Printausgabe, jetzt auch online auf **karriere.nachrichten.at,** der neuen Plattform der OÖNachrichten für Karriere, Jobs und Bildung. Klicken Sie noch heute rein, Ihr zukünftiger Arbeitgeber wird sich freuen!

ARTGROUP

☐ **Ja, ich möchte die OÖNachrichten in Print- und digitaler Version 4 Wochen gratis und unverbindlich testen.** Abo endet automatisch. T4KO1507, T4DK1507

Vor- und Nachname

Straße | Hausnr. | Stiege | Stock | Tür

PLZ/Ort

Telefon | E-Mail (Wird zum aktivieren des Digital-Abos benötigt)

Geb.Datum | Gewünschter Lieferbeginn

Datum | Unterschrift

Das Testabo läuft automatisch aus. Nur möglich, wenn in den letzten 3 Monaten im Haushalt, kein Digital-Testabo in Anspruch genommen wurde. Ich bin damit einverstanden, auch künftig über Aktionen der OÖNachrichten verständigt zu werden (postalisch, telefonisch, per SMS oder per E-Mail). Ich kann diese Einverständniserklärung jederzeit widerrufen. Weitere Infos: nachrichten.at/agb.

MEIN JOB MIT MEHRWERT

Regionalverkaufsleiter/in

HOFER

Da bin ich mir sicher.

- **Ihre ausgeprägte Kommunikationsfähigkeit für** die Stärke in der Führung
- **Ihre Empathie für** ein erfolgreiches und respektvolles Miteinander
- **Ihr ganzheitlicher Überblick für** den wirtschaftlichen Erfolg unserer Filialen
- **Ihre Flexibilität für** schnelles Handeln bei unseren abwechslungsreichen Herausforderungen
- **Ihr Engagement für** das Erreichen gemeinsamer Ziele im In- und Ausland
- **Ihre akademische Ausbildung für** Ihren umfassenden Verantwortungsbereich

- Unser überdurchschnittlich hohes Gehalt* **für Ihre Zufriedenheit**
- Unsere umfangreiche Einarbeitung **für Ihre rasche Verantwortungsübernahme**
- Unser Führungskräfteprogramm **für Ihre persönliche Entwicklung**
- Unser systematisches Talent Management **für Ihre Karriere**
- Unsere Benefits wie Audi A4 und iPhone auch **für Ihre private Nutzung**

*Brutto-Jahresgehalt (auf Vollzeitbasis) von € 67.200,– zum Einstieg und € 106.000,– in der Endstufe

„In meinem Job schätze ich die Abwechslung. Gleiches gilt für's Mountainbiken."

Christian Canstein
Beruf: Regionalverkaufsleiter
Hobby: Mountainbiken

Vorbehaltlich Satz- und Druckfehler.